Stadt GRAZ

23. April 2009

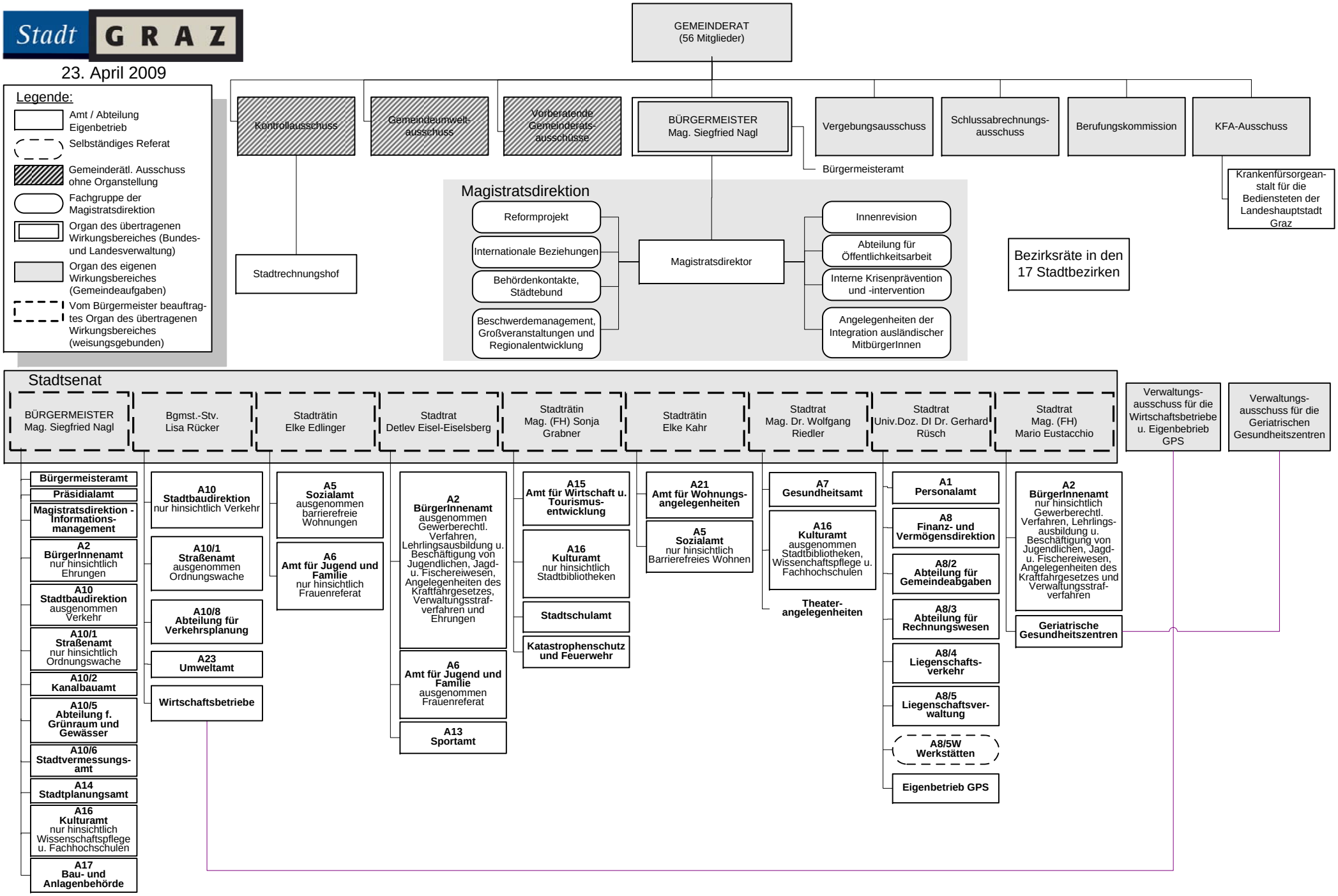

Präsidialamt - Organisationsreferat