

Bericht an den Gemeinderat

BearbeiterIn: Günther Janezic

GZ: 000249/2014/0003

BerichterstellerIn: Vorname Nachname

Betreff: Jahresabschluss 2013

Graz, 03.04.2014

Bericht an den Gemeinderat

Gemäß § 17 Abs. (3) des Organisationsstatutes für das GPS - Grazer Parkraumservice ist der vom GPS zu erstellende Jahresabschluss dem Gemeinderat zur Beschlussfassung vorzulegen.

1. Dokumentenvorlage (Anhang und Beilagen)

- 1.1. Jahresabschluss 2013
 erstellt von
 Bertl – Fattinger & Partner,
 Wirtschaftsprüfungs- und Steuerberatungs GmbH.
nach Vorlage von Belegen, Büchern und Bestandsnachweisen des GPS

- 1.2. Geschäftsbericht 2013 inkl. Tätigkeitsbericht (Beilage)

2. Gewinn und Verlustrechnung 2013 - Zusammenfassung

| GuV 2013 - 2012 | 2013 | 2012 | Differenz |
|-------------------|----------------|----------------|----------------|
| Erlöse | 8.083.492 | 7.164.779 | 918.713 |
| Personal | 4.553.438 | 3.976.481 | - 576.957 |
| Sachaufwand | 2.828.365 | 2.755.002 | - 73.363 |
| AfA | 99.513 | 195.879 | 96.366 |
| Zinsen | 2.735 | 1.555 | - 1.180 |
| Steuern | 45 | 141 | 96 |
| ERGEBNIS | 599.396 | 235.721 | 363.675 |
| Ergebnisabführung | 449.396 | 235.721 | 213.675 |
| Bilanzgewinn | 150.000 | - | 150.000 |

2.2. Darin enthalten:

| Leistungsentgelte (Erlöse) von Stadt Graz | 2013 | 2012 | Differenz |
|---|------------------|------------------|------------------|
| <i>Straßenamt Verkehrsüberwachung</i> | 5.004.856 | 4.822.358 | 182.498 |
| <i>Sicherheit Rathaus</i> | 139.474 | 120.410 | 19.064 |
| <i>Schulwegsicherung</i> | 173.963 | 165.831 | 8.132 |
| <i>A10/1 Betrieb Parkscheinautomaten</i> | 900.000 | 900.000 | - |
| <i>P+R Thondorf</i> | 562.000 | 535.300 | 26.700 |
| <i>Ordnungswache</i> | 858.839 | - | 858.839 |
| Summe | 7.639.132 | 6.543.899 | 1.095.233 |

| Von HAUS GRAZ bezogene und vom GPS bezahlte Leistungen | 2013 | 2012 | Differenz |
|---|----------------|----------------|----------------|
| <i>Miete + BK Messe + Reinigung GBG</i> | 180.958 | 112.764 | 68.194 |
| <i>Mieten an GBG - Murpark/Fölling/Listhalle/Thondorf</i> | 694.454 | 627.808 | 66.646 |
| <i>ITG</i> | 33.912 | 25.187 | 8.725 |
| <i>Tel, Fax, Internet</i> | 7.508 | 9.722 | - 2.214 |
| <i>BIG</i> | 10.000 | 10.000 | - |
| <i> Holding - Graz Linien</i> | 7.300 | 7.300 | - |
| <i> Holding Lohn-Gehaltsverrechnung</i> | 26.130 | - | 26.130 |
| Summe | 960.262 | 792.781 | 167.481 |

2.3. Ergebnis nach operativen Geschäftsfeldern

| Ergebnisse nach operativen Geschäftsfeldern | | | |
|---|------------------|------------------|----------------|
| | 2013 | 2012 | Differenz |
| VÜ, Rathaus, Fremddums., | 517.948 | 201.389 | 316.559 |
| Schulwegsicherung | 36.973 | 48.404 | - 11.431 |
| P+R Thondorf | 53.225 | 44.110 | 9.115 |
| Bahnhof Linien | 1.416 | 6.769 | - 5.353 |
| A 10/1 - PSA | - 106.882 | - | - 106.882 |
| P+R Murpark | - 18.895 | - 4.897 | - 13.998 |
| P+R Fölling | - 58.185 | - 63.792 | 5.607 |
| PP List Halle | - 6.311 | - 7.985 | 1.674 |
| TG Geidorf | 15.042 | 13.419 | 1.623 |
| Ordnungswache | 167.845 | - | 167.845 |
| Operativer Ertrag*) | 602.176 | 237.417 | 364.759 |
| Zinsen, Steuern | - 2.780 | - 1.696 | - 1.084 |
| ERGEBNIS | 599.396 | 235.721 | 363.675 |
| Ergebnisabführung | - 449.396 | - 235.721 | 213.675 |
| BILANZGEWINN | 150.000 | - | 150.000 |

*) inkl. Personal, Sachaufwand und AfA

3. Bilanz 2013

| AKTIVA | | PASSIVA | |
|--------------------------------------|---------------------|--|---------------------|
| A. Anlagevermögen | | A. Eigenkapital | |
| Immaterielles Vermögen (Software) | 16.600,59 | Bilanzgewinn | 150.000,00 |
| Einbauten in fremden Gebäuden | 17.033,71 | | |
| Technische Anlagen | 0 | B. Rückstellungen | |
| Betriebs – und Geschäftsausstattung | 229.360,67 | Sonstige Rückstellungen | 6.540,00 |
| Summe Anlagevermögen | 262.994,98 | | |
| | | C. Verbindlichkeiten | |
| B. Umlaufvermögen | | Verbindlichkeiten gg. Kreditinstituten | 319.385,48 |
| Forderungen aus Lief. und Leistungen | 896.578,26 | Verbindlichkeiten aus Lief. und Leist. | 699.262,74 |
| Forderungen gg. verb. Unternehmen | 0 | Sonstige Verbindlichkeiten | 267.219,36 |
| Sonstige Forderungen | 36.871,73 | Summe Verbindlichkeiten | 1.285.867,58 |
| Kassenbestand | 241.955,81 | | |
| Summe Umlaufvermögen | 1.175.405,80 | C. Rechnungsabgrenzung | |
| | | | 0,00 |
| C. Rechnungsabgrenzung | | | |
| | 4.006,80 | | |
| | | | |
| SUMME AKTIVA | 1.442.407,58 | SUMME PASSIVA | 1.442.407,58 |

4. Erfolgsrechnung 2008 – 2013

| | Ergebnisse GuV | | |
|--|--------------------------------------|---------------------------------------|---------------------------------|
| 2008 | -61.749 | | |
| 2009 | 207.609 | | |
| 2010 | 399.106 | | |
| 2011 | 438.995 | | |
| 2012 | 235.721 | | |
| 2013 | 599.396 | | |
| SUMME | 1.819.078 | | |
| Investitionen – Aktivierungen - Buchwerte | | | |
| | Investitionen 2008 - 2013 | Abschreibungen 2008 - 2013 | Buchwerte 31.12.2013 |
| Software | 101.931,15 | 85.330,56 | 16.600,59 |
| Einbauten in fremden Gebäuden | 19.496,12 | 2.462,41 | 17.033,71 |
| Technische Anlagen | 63.193,69 | 63.193,68 | 0,01 |
| Betriebs – und Geschäftsausstattung | 723.261,75 | 493.901,08 | 229.380,67 |
| SUMME | 907.882,71 | 644.887,73 | 262.994,98 |

Der Ordnung halbe sei hier festgehalten, dass die **GPS Personalbereitstellung GmbH** mit einem Jahresergebnis von „0“ abschließt.

Die Geschäftsführung der GPS Grazer Parkraumservice stellt den

Antrag

der Gemeinderat möge gemäß §17, Abs. (3) des Organisationsstatutes des GPS

1. den Jahresabschluss 2013

**mit einem Ergebnis von € 599.396,11
einer Ergebnisabführung von € 449.396,11
und einem Bilanzgewinn von € 150.000,00**

2. sowie den Geschäftsbericht 2013

genehmigen.

Der Stadtsenatsreferent :
StR DI Dr. Gerhard Rüscher
elektr. gefertigt

Der Stadtsenatsreferent:
StR Mag. Mario Eustacchio
elektr. gefertigt

Der Obmann des Verwaltungsausschusses:
GR Christof Hötzl

Der Geschäftsführer:
Günther Janezic
elektr. gefertigt

Angenommen in der Sitzung des Verwaltungsausschusses für das
GPS Grazer Parkraumservice am.....

Angenommen in der Sitzung des Gemeinderates am

| | | |
|---|---------------------|--|
|  | Signiert von | Janezic Günther |
| | Zertifikat | CN=Janezic Günther,O=Magistrat Graz,L=Graz,ST=Styria,C=AT |
| | Datum/Zeit | 2014-03-24T18:23:50+01:00 |
| | Hinweis | Dieses Dokument wurde digital signiert und kann unter: http://egov2.graz.gv.at/pdf-as verifiziert werden. |

GPS - Eigenbetrieb der Stadt Graz

Graz

JAHRESABSCHLUSS

zum 31. Dezember 2013

BFP Wirtschaftsprüfungs- und
Steuerberatungs GmbH
8010 Graz

Inhaltsverzeichnis

Jahresabschluss

| | |
|---|----|
| Auftrag und Durchführung..... | 2 |
| Bilanz zum 31. Dezember 2013 | 4 |
| Gewinn- und Verlustrechnung vom 1. Jänner 2013 bis 31. Dezember 2013..... | 5 |
| Anlagenspiegel..... | 6 |
| Bilanz zum 31. Dezember 2013 mit Einzelkonten | 7 |
| Gewinn- und Verlustrechnung vom 1. Jänner 2013 bis 31. Dezember 2013 mit Einzelkonten | 10 |

Steuererklärungen

| | |
|----------------------------------|----|
| Umsatzsteuererklärung | 16 |
| Berechnungsblatt U1..... | 19 |
| Körperschaftsteuererklärung..... | 20 |

Allgemeine Auftragsbedingungen

Dieser Jahresabschluss und beiliegende Steuererklärungen samt Beilagen wurden aufgrund der von unserem Mandanten erteilten Auskünfte übergebenen Unterlagen an Endzahlern auf Basis der Allgemeinen Auftragsbedingungen für Wirtschaftstreuhandberufe (dGf) zusammengestellt. Dies gilt auch hinsichtlich Vollständigkeit und Werthaltigkeit der einzelnen Posten des Jahresab

Prüfungshandlungen i.S. § 268 ff UGB wurden von uns nicht durchgeführt.

Graz, am

Bilanzstellungsbericht

An die Geschäftsführung der

GPS - Eigenbetrieb der Stadt Graz

Graz

Wir haben auftragsgemäß den nachstehenden Jahresabschluss der GPS - Eigenbetrieb der Stadt Graz zum 31. Dezember 2013 – bestehend aus Bilanz, Gewinn- und Verlustrechnung sowie (gegebenenfalls) Anhang – auf Grundlage der Buchführung und des Inventars sowie der Vorgaben zu den anzuwendenden Bilanzierungs- und Bewertungsmethoden erstellt.

Grundlage für die Erstellung des Abschlusses waren die uns vorgelegten Belege, Bücher und Bestandsnachweise, die wir auftragsgemäß nicht auf Ordnungsmäßigkeit oder Plausibilität geprüft haben, sowie die uns erteilten Auskünfte. Die Buchführung sowie die Aufstellung des Inventars und des Jahresabschlusses und den ergänzenden Bestimmungen des Gesellschaftsvertrags / der Satzung liegen in Ihrer Verantwortung.

Wir haben weder eine Abschlussprüfung noch eine prüferische Durchsicht des Abschlusses noch eine sonstige Prüfung oder vereinbarte Untersuchungshandlungen vorgenommen und geben demzufolge keine Zusicherung (Bestätigung) zum Abschluss.

Sie sind sowohl für die Richtigkeit als auch für die Vollständigkeit der uns zur Verfügung gestellten Unterlagen und Auskünfte verantwortlich, auch gegenüber den Nutzern des von uns erstellten Abschlusses. Wir verweisen in diesem Zusammenhang auf die von Ihnen unterschriebene Vollständigkeitserklärung.

Der Erstellungsauftrag wurde unter Beachtung des Fachgutachtens KFS/RL 26 „Grundsätze für die Erstellung von Abschlüssen“ durchgeführt. Für den Erstellungsauftrag gelten die

Allgemeinen Auftragsbedingungen (AAB) für Wirtschaftstreuhandberufe der Kammer der Wirtschaftstreuhänder (KWT) in der jeweiligen Letztfassung.

Eine Weitergabe des von uns erstellten Abschlusses an Dritte darf nur unter Beigabe des Erstellungsberichts erfolgen.

Im Falle der Weitergabe des von uns erstellten Abschlusses an Dritte gelten die in Punkt 8. der AAB für Wirtschaftstreuhandberufe der KWT enthaltenen Ausführungen zur Haftung auch gegenüber Dritten.

Graz,

BFP Wirtschaftsprüfungs- und
Steuerberatungs GmbH

Bilanz zum 31. Dezember 2013

| Aktiva | 31.12.2013 EUR | 31.12.2012 TEUR | Passiva | 31.12.2013 EUR | 31.12.2012 TEUR |
|--|----------------------------|---------------------|--|----------------------------|---------------------|
| A. Anlagevermögen | | | A. Eigenkapital | | |
| I. Immaterielle Vermögensgegenstände | | | I. Bilanzgewinn | 150.000,00 | 0 |
| 1. Software | 16.600,59 | 28 | B. Rückstellungen | | |
| II. Sachanlagen | | | 1. sonstige Rückstellungen | 6.540,00 | 7 |
| 1. Einbauten in fremden Gebäuden | 17.033,71 | 18 | C. Verbindlichkeiten | | |
| 2. technische Anlagen | 0,01 | 0 | 1. Verbindlichkeiten gegenüber Kreditinstituten | 319.385,48 | 725 |
| 3. Betriebs- und Geschäftsausstattung | <u>229.360,67</u> | <u>296</u> | 2. Verbindlichkeiten aus Lieferungen und Leistungen davon gegenüber verbundenen Unternehmen | 699.262,74 671.039,62 | 430 384 |
| | <u>246.394,39</u> | <u>314</u> | 3. sonstige Verbindlichkeiten davon aus Steuern | 267.219,36 5.171,31 | 162 2 |
| | 262.994,98 | 342 | | <u>1.285.867,58</u> | <u>1.317</u> |
| B. Umlaufvermögen | | | | | |
| I. Forderungen und sonstige Vermögensgegenstände | | | | | |
| 1. Forderungen aus Lieferungen und Leistungen | 896.578,26 | 940 | | | |
| 2. sonstige Forderungen und Vermögensgegenstände | <u>36.871,73</u> | <u>26</u> | | | |
| | 933.449,99 | 967 | | | |
| II. Kassenbestand, Guthaben bei Kreditinstituten | <u>241.955,81</u> | <u>15</u> | | | |
| | 1.175.405,80 | 982 | | | |
| C. Rechnungsabgrenzungsposten | <u>4.006,80</u> | <u>0</u> | | | |
| Summe Aktiva | <u>1.442.407,58</u> | <u>1.324</u> | Summe Passiva | <u>1.442.407,58</u> | <u>1.324</u> |

**Gewinn- und Verlustrechnung
für das Geschäftsjahr 2013**

| | 2013 EUR | 2013 EUR | 2012 TEUR |
|---|----------------------|----------------------|---------------|
| 1. Umsatzerlöse | | 8.077.122,81 | 7.164 |
| 2. Sonstige betriebliche Erträge | | | |
| a. Erträge aus dem Abgang vom Anlagevermögen | 0,00 | | -41 |
| b. übrige | <u>6.389,76</u> | | <u>1</u> |
| | | 6.389,76 | -40 |
| 3. Aufwendungen für Material und sonstige bezogene Herstellungsleistungen | | | |
| a. Materialaufwand | -83.638,93 | | -120 |
| b. Aufwendungen für bezogene Leistungen | <u>-4.772.482,66</u> | | <u>-4.164</u> |
| | | -4.856.121,59 | -4.284 |
| 4. Abschreibungen | | | |
| a. auf immaterielle Gegenstände des Anlagevermögens und Sachanlagen | | -99.513,35 | -167 |
| 5. sonstige betriebliche Aufwendungen | | | |
| a. übrige | | <u>-2.525.701,59</u> | <u>-2.435</u> |
| 6. Zwischensumme aus Z 1 bis 5 (Betriebserfolg) | | 602.176,04 | 237 |
| 7. sonstige Zinsen und ähnliche Erträge | | 179,70 | 0 |
| 8. Zinsen und ähnliche Aufwendungen | | <u>-2.914,70</u> | <u>-2</u> |
| 9. Zwischensumme aus Z 7 bis 8 (Finanzerfolg) | | -2.735,00 | -2 |
| 10. Ergebnis der gewöhnlichen Geschäftstätigkeit | | 599.441,04 | 236 |
| 11. Steuern vom Einkommen und vom Ertrag aus dem lfd. Jahr | | <u>-44,93</u> | <u>0</u> |
| 12. Jahresüberschuss | | 599.396,11 | 236 |
| 13. Ergebnisabführung | | <u>-449.396,11</u> | <u>-236</u> |
| 14. Jahresgewinn | | 150.000,00 | 0 |
| 15. Bilanzgewinn | | 150.000,00 | 0 |

Anlagenspiegel zum 31.12.2013

| | Entwicklung zu Anschaffungs- und Herstellungskosten | | | | | Entwicklung der Abschreibungen | | | | | Buchwerte | |
|---------------------------------------|---|------------------|------------------|-----------------|----------------------------|--------------------------------|------------------|-----------------|---------------------|----------------------------|----------------------------|----------------------------|
| | Stand 01.01.2013 EUR | Zugang EUR | Umbuchung EUR | Abgang EUR | Stand 31.12.2013 EUR | Stand 01.01.2013 EUR | Zugang EUR | Abgang EUR | Zuschreibung EUR | Stand 31.12.2013 EUR | Stand 31.12.2012 EUR | Stand 31.12.2013 EUR |
| A. ANLAGEVERMÖGEN | | | | | | | | | | | | |
| I. Immaterielle Vermögensgegenstände | | | | | | | | | | | | |
| 1. Software | 101'931.15 | 0.00 | 0.00 | 0.00 | 101'931.15 | 74'119.27 | 11'211.29 | 0.00 | 0.00 | 85'330.56 | 27'811.88 | 16'600.59 |
| II. Sachanlagen | | | | | | | | | | | | |
| 1. Einbauten in fremden Gebäuden | 19'496.12 | 0.00 | 0.00 | 0.00 | 19'496.12 | 1'152.13 | 1'310.28 | 0.00 | 0.00 | 2'462.41 | 18'343.99 | 17'033.71 |
| 2. technische Anlagen | 63'193.69 | 0.00 | 0.00 | 0.00 | 63'193.69 | 63'193.68 | 0.00 | 0.00 | 0.00 | 63'193.68 | 0.01 | 0.01 |
| 3. Betriebs- und Geschäftsausstattung | 707'793.71 | 21'219.40 | 0.00 | 5'751.36 | 723'261.75 | 412'031.02 | 86'991.78 | 5'121.72 | 0.00 | 493'901.08 | 295'762.69 | 229'360.67 |
| | 790'483.52 | 21'219.40 | 0.00 | 5'751.36 | 805'951.56 | 476'376.83 | 88'302.06 | 5'121.72 | 0.00 | 559'557.17 | 314'106.69 | 246'394.39 |
| SUMME ANLAGENSPIEGEL | 892'414.67 | 21'219.40 | 0.00 | 5'751.36 | 907'882.71 | 550'496.10 | 99'513.35 | 5'121.72 | 0.00 | 644'887.73 | 341'918.57 | 262'994.98 |

Bilanz zum 31. Dezember 2013

| Aktiva | 31.12.2013 EUR | 31.12.2012 EUR |
|--|-------------------|-------------------|
| A. Anlagevermögen | | |
| I. Immaterielle Vermögensgegenstände | | |
| 1. Software | | |
| 120 Datenverarbeitungsprogramme | 16.600,59 | 27.811,88 |
| II. Sachanlagen | | |
| 1. Einbauten in fremden Gebäuden | | |
| 300 Büro Messe Graz | 17.033,71 | 18.343,99 |
| 2. technische Anlagen | | |
| 440 Maschinen sonstige u. masch.A. GPG | 0,01 | 0,01 |
| 3. Betriebs- und Geschäftsausstattung | | |
| 578 mobile Datenerfassungsgeräte igE | 0,09 | 31.741,54 |
| 579 Funkgeräte | 5.403,96 | 17.162,65 |
| 580 Betriebsausstattung sonstige | 10.364,99 | 12.131,35 |
| 588 Betriebsausstattung Fölling | 13.379,81 | 21.961,73 |
| 589 Betriebsausstattung Thondorf | 9.818,10 | 11.478,47 |
| 590 Betriebsausstattung Ordnungswache | 11.159,49 | 0,00 |
| 600 Büroeinrichtung Messe Graz | 102.356,53 | 114.618,92 |
| 620 Büromaschinen, EDV-Anlagen | 7.547,38 | 8.123,49 |
| 630 Fahrzeuge - PKW | 23.035,49 | 32.249,71 |
| 650 Uniformen (Festwert) | 46.294,83 | 46.294,83 |
| | <u>229.360,67</u> | <u>295.762,69</u> |
| | <u>246.394,39</u> | <u>314.106,69</u> |
| | 262.994,98 | 341.918,57 |
| B. Umlaufvermögen | | |
| I. Forderungen und sonstige Vermögensgegenstände | | |
| 1. Forderungen aus Lieferungen und Leistungen | | |
| 2000 Forderungen aus Lief. u. Leist. Inl | 896.578,26 | 940.195,89 |
| 2006 Forderungen Thondorf | 0,00 | 55,47 |
| | <u>896.578,26</u> | <u>940.251,36</u> |
| 2. sonstige Forderungen und Vermögensgegenstände | | |
| 2310 n.n.fakt.Forderungen | 31.027,88 | 25.400,08 |
| 2501 Noch nicht abziehbare Vorsteuern | 5.374,70 | 480,72 |
| 2730 Kautions Kopierer | 469,15 | 469,15 |
| | <u>36.871,73</u> | <u>26.349,95</u> |
| | <u>933.449,99</u> | <u>966.601,31</u> |
| II. Kassenbestand, Guthaben bei Kreditinstituten | | |
| 2700 Kassa in Inlandswährung | 1.337,63 | 2.344,02 |
| 2701 Kassaautomat | 600,00 | 600,00 |
| 2702 Wechselgeld | 3.300,00 | 3.300,00 |
| 2772 Schwebende Geldbewegungen | 2.281,00 | 4.890,00 |
| 2773 Wechselgeld Aufsichtsorgane | 2.601,60 | 2.601,60 |

Bilanz zum 31. Dezember 2013

| Aktiva | 31.12.2013 EUR | 31.12.2012 EUR |
|--|----------------------------|----------------------------|
| 2820 Bank Austria 10001 560 597 | 203.890,87 | 0,00 |
| 2850 Bawag Fölling #81210-006-680 | 4,49 | 89,11 |
| 2860 Bank Austria Listhalle 51430000178 | 15.926,40 | 452,60 |
| 2870 Bank Austria Thondorf 51430 000 179 | 12.013,82 | 707,82 |
| | <u>241.955,81</u> | <u>14.985,15</u> |
| | 1.175.405,80 | 981.586,46 |
| | | |
| C. Rechnungsabgrenzungsposten | | |
| 2900 Aktive Rechnungsabgrenzungsposten | <u>4.006,80</u> | <u>308,46</u> |
| | | |
| Summe Aktiva | <u>1.442.407,58</u> | <u>1.323.813,49</u> |

Bilanz zum 31. Dezember 2013

| Passiva | 31.12.2013 EUR | 31.12.2012 EUR |
|---|----------------------------|----------------------------|
| A. Eigenkapital | | |
| I. Bilanzgewinn | | |
| 9380 Jahresgewinn | 150.000,00 | 0,00 |
| B. Rückstellungen | | |
| 1. sonstige Rückstellungen | | |
| sonstige kurzfristige Rückstellungen | | |
| 3060 Rückstellungen für Rechts- u. Beratu | 6.540,00 | 6.818,00 |
| C. Verbindlichkeiten | | |
| 1. Verbindlichkeiten gegenüber Kreditinstituten | | |
| 2800 BA-CA Kto. 51430 000 177 | 319.317,13 | 724.766,02 |
| 2830 Bawag Murpark #81210-005-056 | 68,35 | 14,91 |
| | <u>319.385,48</u> | <u>724.780,93</u> |
| 2. Verbindlichkeiten aus Lieferungen und Leistungen | | |
| 3300 Verbindl. aus Lieferungen u. Leistu | 28.223,12 | 45.513,38 |
| 3400 Verr.Kto. GPS GmbH Personalleasing | 53.953,02 | 57.120,78 |
| 3631 Verr.Kto. Stadt Graz Gegenverr. | 617.086,60 | 327.342,87 |
| | <u>699.262,74</u> | <u>429.977,03</u> |
| davon gegenüber verbundenen Unternehmen | | |
| 3400 Verr.Kto. GPS GmbH Personalleasing | 53.953,02 | 57.120,78 |
| 3631 Verr.Kto. Stadt Graz Gegenverr. | 617.086,60 | 327.342,87 |
| | <u>671.039,62</u> | <u>384.463,65</u> |
| 3. sonstige Verbindlichkeiten | | |
| 3301 n.n fakt. Lieferverbindlichkeiten | 26.130,00 | 155.062,01 |
| 3511 Noch nicht geschuldete Umsatzsteuer | 5.171,31 | 2.417,20 |
| 3700 Verbindlichkeiten sonstige | 235.918,05 | 4.758,32 |
| | <u>267.219,36</u> | <u>162.237,53</u> |
| davon aus Steuern | | |
| 3511 Noch nicht geschuldete Umsatzsteuer | 5.171,31 | 2.417,20 |
| | <u>1.285.867,58</u> | <u>1.316.995,49</u> |
| Summe Passiva | <u>1.442.407,58</u> | <u>1.323.813,49</u> |

**Gewinn- und Verlustrechnung
für das Geschäftsjahr 2013**

| | 2013 EUR | 2013 EUR | 2012 EUR |
|--|---------------------|---------------------|---------------------|
| 1. Umsatzerlöse | | | |
| Erlöse | | | |
| 4240 A10/1 Erlöse Leistungsentgelte VÜ | 5.004.855,76 | | 4.814.128,36 |
| 4243 A10/1 Parkscheinautomaten | 900.000,00 | | 995.845,18 |
| 4245 A10/1 P+R Thondorf | 562.000,00 | | 535.300,00 |
| 4250 A10/1 Erlöse Schulwegsicherung | 173.962,50 | | 165.831,06 |
| 4251 Erlöse Gemeinderat Zutrittskontr. | 4.037,56 | | 120.410,00 |
| 4252 Erlöse Rathaus Zutrittskontr. | 135.436,08 | | 0,00 |
| 4253 Erlöse Sonstige 0% | 1.671,00 | | 8.229,66 |
| 4254 Fremdumsätze 0% | 7.455,00 | | 0,00 |
| 4255 Fremdumsätze 20% | 74.290,70 | | 62.584,14 |
| 4256 Werbeabgabe 20% | 625,00 | | 300,00 |
| 4257 Baustelle Bahnhof 20% | 42.346,47 | | 141.179,50 |
| 4258 Erlöse Ordnungswache | 858.861,43 | | 0,00 |
| 4260 Erlöse Murpark 20% | 69.036,62 | | 95.686,66 |
| 4280 Erlöse List-Halle 20% | 25.777,56 | | 22.159,00 |
| 4290 Erlöse Fölling 20% | 5.202,45 | | 6.461,71 |
| 4291 Erlöse TG-Geidorf-Center 20% | 30.241,67 | | 30.289,16 |
| 4292 Erlöse Thondorf 20% | 142.228,33 | | 127.361,95 |
| 4311 Erlöse 20 % Murpark Jahresk. Kombi | 25.364,06 | | 26.262,66 |
| 4312 Erlöse 20 % Fölling Jahresk. Kombi | 3.271,99 | | 3.056,51 |
| 4811 Erlösabgrenzung Fremdumsätze | -4.364,00 | | 4.364,00 |
| 4812 Erlösabgrenzung Baustelle Bahnhof | -7.722,00 | | 7.722,00 |
| 4813 Erlösabgrenzung Murpark | 0,00 | | -1.796,72 |
| 4815 Erlösabgrenzung Fölling | 0,00 | | -238,67 |
| 4826 Erlösabgrenzung Jahreskarten Murpark | 18.000,00 | | 0,00 |
| 4827 Erlösabgrenzung Jahreskarten Fölling | 6.000,00 | | 0,00 |
| | <u>8.078.578,18</u> | | <u>7.165.136,16</u> |
| Skonti | | | |
| 4320 Kundenskonto 20% USt | <u>-1.455,37</u> | | <u>-1.475,97</u> |
| | | 8.077.122,81 | 7.163.660,19 |
| 2. Sonstige betriebliche Erträge | | | |
| a. Erträge aus dem Abgang vom Anlagevermögen | | | |
| 7822 Buchwerte abgegangener Sachanlagen | 0,00 | | -41.126,45 |
| b. übrige | | | |
| 4700 Erträge aus Auflösung von Rückstell | 2.096,90 | | 0,00 |
| 4820 Erlöse sonstige 20% | 1.002,17 | | 1.042,59 |
| 4830 Erlöse sonstige ohne USt | 1.240,93 | | 0,00 |
| 4893 Erhaltener Schadenersatz Ordnungswache | 2.049,76 | | 0,00 |
| | <u>6.389,76</u> | | <u>1.042,59</u> |
| | | 6.389,76 | -40.083,86 |
| 3. Aufwendungen für Material und sonstige bezogene Herstellleistungen | | | |
| a. Materialaufwand | | | |
| Material | | | |
| 5100 Organmandate | -7.786,00 | | -11.978,10 |
| 5200 Plastikhüllen | -1.692,18 | | -1.397,09 |
| 5600 Papierrollen f. Parkautomaten | -1.606,34 | | -2.094,07 |
| | <u>-11.084,52</u> | | <u>-15.469,26</u> |

**Gewinn- und Verlustrechnung
für das Geschäftsjahr 2013**

| | 2013 EUR | 2013 EUR | 2012 EUR |
|--|----------------------|----------------------|----------------------|
| Uniformen | | | |
| 7065 Verbrauch Uniform | | -69.272,04 | -44.843,30 |
| 7066 Verbrauch Uniform igE | | -3.282,37 | -5.944,99 |
| 7500 Uniformen laufend | | 0,00 | -53.462,42 |
| | <u>-72.554,41</u> | | <u>-104.250,71</u> |
| | -83.638,93 | | -119.719,97 |
| b. Aufwendungen für bezogene Leistungen | | | |
| 5801 Münzkassettenwechsel | | -68.028,79 | -61.772,92 |
| 5804 Aufwendungen für bezogene Leistungen | | -15.015,00 | 0,00 |
| 5805 Fremdarbeit Schulwegsicherung | | -136.000,00 | -117.000,00 |
| 5850 Personalleasing - Innenumsatz | | -4.335.059,22 | -3.771.734,98 |
| 5851 Personalleasing Abgrenzung PSA | | 56.196,92 | 55.095,00 |
| 5860 Personalaufwand Management Stadt | | -263.642,24 | -259.841,12 |
| 5940 Skontoerträge 0% - Vorräte | | 0,00 | 75,04 |
| 6700 Freiwilliger Sozialaufwand | | -10.934,33 | -9.210,91 |
| | <u>-4.772.482,66</u> | | <u>-4.164.389,89</u> |
| | | -4.856.121,59 | -4.284.109,86 |
| 4. Abschreibungen | | | |
| a. auf immaterielle Gegenstände des Anlagevermögens und Sachanlagen | | | |
| 7010 planm. Abschreibung immater. Vermög | | -11.211,29 | -23.736,93 |
| 7021 Planm. Abschreibung Büro Messe Graz | | -1.310,28 | -1.152,13 |
| 7030 planm. Abschreibung bebauter Grunds | | 0,00 | -3.606,58 |
| 7040 planm. Abschreibung PKW | | -9.214,22 | -19.254,20 |
| 7041 planm. Abschreibung Maschinen GPG | | 0,00 | -15.798,42 |
| 7050 planm. Abschr. Betriebs- u. Gesch.a | | -61.173,60 | -80.962,32 |
| 7052 planm. Abschr. Betr. & GA Fölling | | -8.581,92 | -8.581,92 |
| 7053 Abschr. Betriebs- u. GA Thondorf | | -1.660,37 | -1.660,37 |
| 7054 Abschr. Betriebs- u. GA Ordnungswache | | -1.239,95 | 0,00 |
| 7060 Abschreibung geringw. WG | | -4.275,85 | -11.059,19 |
| 7061 Geringwertige WG Murpark | | -161,99 | -201,50 |
| 7064 Geringwertige WG Fölling | | -161,99 | 0,00 |
| 7069 Geringw. WG Rathhauswache | | -521,89 | -305,98 |
| 7070 Geringw. WG Schulsicherung | | 0,00 | -427,14 |
| | | <u>-99.513,35</u> | <u>-166.746,68</u> |
| 5. sonstige betriebliche Aufwendungen | | | |
| a. übrige | | | |
| Gebühren und Beiträge | | | |
| 7100 Werbeabgabe | | -625,00 | -300,00 |
| 7180 Gebühren und Stempelmarken | | -2.576,72 | -14.538,36 |
| 7780 Beiträge an gesetzliche Berufsvertr | | -240,00 | -240,00 |
| 7880 Gebühren | | -465,30 | -237,60 |
| | <u>-3.907,02</u> | | <u>-15.315,96</u> |
| Instandhaltung | | | |
| 7210 DEG Wartung (Datenerfassungsgeräte) | | 0,00 | -19.347,80 |
| 7211 DEG Wartung igE (Datenerfassungsger | | -14.770,73 | -3.486,31 |
| 7225 Instandhaltung EDV | | -33.912,00 | -15.462,00 |
| 7230 Instandhaltung Betriebs- u. Gesch.a | | -131,36 | -3.488,34 |
| 7240 Instandhaltungen sonstige | | -1.006,77 | -112,50 |
| 7396 Wartung Programm Module | | -7.232,88 | -4.567,04 |
| | <u>-57.053,74</u> | | <u>-46.463,99</u> |

**Gewinn- und Verlustrechnung
für das Geschäftsjahr 2013**

| | 2013 EUR | 2013 EUR | 2012 EUR |
|---|--------------------|-------------|--------------------|
| Betriebskosten | | | |
| 7200 Reinigungsmaterial/Reinigung d.Dr. | | -50,39 | -11.515,80 |
| 7201 Reinigung Büro Messe | | -37.072,10 | -18.549,85 |
| 7285 Strom (Verwaltung, Vertrieb) | | 0,00 | -1.602,22 |
| 7286 Heizkosten Grieskai 74a | | 0,00 | -3.290,00 |
| 7287 Betriebskosten Grieskai 74a | | 0,00 | -8.068,73 |
| 7290 Abfallentsorgung (Verwaltung) | | -124,20 | -113,00 |
| 7291 Betriebskosten Messe Jakominigürtel 20 | | -9.433,33 | -1.815,07 |
| | -46.680,02 | | -44.954,67 |
| Versicherungen | | | |
| 7700 Sachversicherungen | | -5.198,58 | -4.296,89 |
| 7710 Haftpflichtversicherungen (ohne Kfz) | | -3.599,99 | -3.608,03 |
| | -8.798,57 | | -7.904,92 |
| Transportaufwand | | | |
| 7300 Transporte durch Dritte | -4.024,00 | | -9.409,00 |
| Reise- und Fahraufwand | | | |
| 7321 Parkgebühren | | -27,20 | -162,87 |
| 7340 Reisekosten Inland | | -1.893,08 | -9.556,13 |
| 7350 Reisekosten Ausland | | -3.350,94 | -720,00 |
| 7370 Diäten Ausland | | -147,20 | -75,36 |
| | -5.418,42 | | -10.514,36 |
| KFZ-Aufwand | | | |
| 7320 PKW-Aufwand | -31.796,61 | | -34.792,23 |
| Post und Telekommunikation | | | |
| 7380 Telefon, Fax | | -6.303,07 | -5.976,67 |
| 7385 Internetkosten | | -1.204,67 | -3.748,68 |
| 7390 Porto und sonstige Postgebühren | | -670,25 | -831,99 |
| | -8.177,99 | | -10.557,34 |
| Mietaufwand | | | |
| 7400 Mietaufwand Grieskai | | 0,00 | -22.890,40 |
| 7401 Miete Messe Jakominigürtel 20 | | -134.277,96 | -92.398,64 |
| 7403 Mietaufwand Keesgasse | | 0,00 | -9.472,12 |
| 7405 Miete Garage Münzgrabenstraße | | -4.020,00 | -2.905,12 |
| | -138.297,96 | | -127.666,28 |
| Lizenzgebühren | | | |
| 7480 Lizenzgebühren | -10.547,39 | | -13.864,73 |
| Aus- und Weiterbildung | | | |
| 7770 Aus- und Fortbildung | -3.824,00 | | -11.747,20 |
| Büro- und Verwaltungsaufwand | | | |
| 7600 Büromaterial | | -3.590,58 | -3.747,93 |
| 7601 Druckermaterial | | 0,00 | -1.316,47 |
| 7610 Kopien und sonstige Druckkosten | | -7.473,80 | -10.340,22 |
| | -11.064,38 | | -15.404,62 |
| Spesen des Geldverkehrs | | | |
| 7790 Spesen des Geldverkehrs | -3.529,14 | | -1.602,30 |
| Werbeaufwand | | | |
| 7650 Inserate | | -3.483,42 | -3.134,53 |
| 7670 Werbeaufwand sonstiger | | -35.642,50 | -23.893,09 |
| 7680 Bewirtungsaufwand | | -3.026,25 | -9.713,03 |

**Gewinn- und Verlustrechnung
für das Geschäftsjahr 2013**

| | 2013 EUR | 2013 EUR | 2012 EUR |
|--|---------------|-------------|-------------|
| 7690 Spenden und Trinkgelder | | -200,00 | 0,00 |
| | -42.352,17 | | -36.740,65 |
| Rechts- und Beratungsaufwand | | | |
| 7640 Buchhaltungsaufwand | | -9.986,70 | -10.262,22 |
| 7645 Lohnverrechnungsaufwand | | -26.130,00 | 0,00 |
| 7740 Sonstiger Beratungsaufwand | | -4.428,00 | -780,00 |
| 7755 Steuerberatung | | -6.472,08 | -7.097,26 |
| | -47.016,78 | | -18.139,48 |
| Abschreibung von Forderungen | | | |
| 7814 Abschreibung von Forderungen ohne U | -22.082,67 | | 0,00 |
| Schadensfälle | | | |
| 7800 Schadensfälle betriebsbedingte | -2.908,59 | | -2.288,30 |
| diverse betriebliche Aufwendungen | | | |
| 7208 Aufwand Siedelungsarbeiten | | 0,00 | -8.016,31 |
| 7581 Sonstiger Aufwand GPS GmbH | | -4.524,28 | -43.129,61 |
| 7625 Zeitungen und Zeitschriften | | -433,73 | -273,79 |
| 7630 Fachliteratur | | -364,38 | -302,28 |
| 7792 Versch. Sachaufwand 0% | | 0,00 | -791,40 |
| | -5.322,39 | | -52.513,39 |
| Aufwand P+R Murpark | | | |
| 7202 Reinigungsaufwand Murpark 20% | | -6.136,27 | -4.471,15 |
| 7231 Instandhaltung Murpark 20% | | -7.136,51 | -10.239,74 |
| 7241 MGMT+Admin Murpark | | -4.215,96 | -12.070,16 |
| 7282 Strom Murpark 20% | | -16.459,75 | -18.838,29 |
| 7381 Telefon Murpark 20% | | -378,13 | -580,20 |
| 7410 Betriebskosten Murpark 20% | | -31.848,30 | -23.609,93 |
| 7411 Miete GBG Murpark 20% | | -63.966,00 | -38.087,03 |
| 7701 Versicherung Murpark | | -1.154,88 | -1.153,46 |
| | -131.295,80 | | -109.049,96 |
| Aufwand List Halle | | | |
| 7067 Abrisstickets List-Halle | | -2.380,00 | 0,00 |
| 7204 Reinigungsaufwand List-Halle | | -1.241,06 | -1.425,00 |
| 7243 MGMT+Admin List-Halle | | -368,54 | -348,56 |
| 7284 Strom List-Halle 20% | | -1.213,01 | -1.179,36 |
| 7414 Betriebskosten List-Halle 20% | | -3.565,00 | -3.870,67 |
| 7415 Miete GBG List Halle 20% | | -23.320,00 | -23.320,00 |
| | -32.087,61 | | -30.143,59 |
| Aufwand A10/1 PSA | | | |
| 7450 Aufwand PSA Betrieb | | -983.881,56 | -995.845,18 |
| 7451 Aufwand PSA Betrieb igE | | -23.000,64 | 0,00 |
| | -1.006.882,20 | | -995.845,18 |
| Aufwand Ordnungswache | | | |
| 7251 Aufwand Ordnungswache | | -137.271,18 | 0,00 |
| 7252 Aufwand Ordnungswache igE | | -3.535,80 | 0,00 |
| | -140.806,98 | | 0,00 |
| Aufwand Fölling | | | |
| 7206 Reinigungsaufwand Fölling | | -5.837,16 | -6.124,39 |
| 7234 Instandhaltung Fölling | | -3.043,71 | -5.751,06 |
| 7246 MGMT+Admin Fölling | | -4.953,80 | -3.472,87 |
| 7288 Strom Fölling 20% | | -4.690,61 | -6.350,03 |
| 7416 Betriebskosten Fölling 20% | | -13.948,30 | -15.940,64 |
| 7418 Miete GBG Fölling 20% | | -31.602,97 | -24.184,10 |

**Gewinn- und Verlustrechnung
für das Geschäftsjahr 2013**

| | 2013 EUR | 2013 EUR | 2012 EUR |
|---|-------------|----------------------|----------------------|
| 7672 Werbeaufwand Fölling | | 0,00 | -2.667,00 |
| | -64.076,55 | | -64.490,09 |
| Aufwand Geidorf Center | | | |
| 7417 Betriebskosten Geidorf 20% | -15.200,00 | | -16.870,00 |
| Aufwand Thondorf | | | |
| 7207 Reinigungsaufwand Thondorf | | -4.694,85 | -5.325,98 |
| 7235 Instandhaltung Thondorf | | -17.505,77 | -27.928,91 |
| 7247 MGMT+Admin Thondorf | | -5.962,57 | -8.251,65 |
| 7289 Strom Thondorf 20% | | -21.902,91 | -17.867,40 |
| 7420 Betriebskosten Thondorf 20% | | -24.711,58 | -15.300,17 |
| 7421 Miete GBG Thondorf 20% | | -574.565,26 | -542.217,00 |
| | -649.342,94 | | -616.891,11 |
| Bahnhof | | | |
| 7249 Aufwand Baustelle Bahnhof 20% | -33.207,67 | | -142.133,25 |
| | | -2.525.701,59 | -2.435.302,60 |
| 6. Zwischensumme aus Z 1 bis 5 (Betriebserfolg) | | 602.176,04 | 237.417,19 |
| 7. sonstige Zinsen und ähnliche Erträge | | | |
| 8100 Zinserträge aus Bankguthaben | | 179,70 | 305,42 |
| 8. Zinsen und ähnliche Aufwendungen | | | |
| 8280 Zinsen für Bankkredite, Darlehen | | -2.304,70 | -640,58 |
| 8330 Zinsen aus Leasing Funkanlage | | -610,00 | -1.219,99 |
| | | -2.914,70 | -1.860,57 |
| 9. Zwischensumme aus Z 7 bis 8 (Finanzerfolg) | | -2.735,00 | -1.555,15 |
| 10. Ergebnis der gewöhnlichen Geschäftstätigkeit | | 599.441,04 | 235.862,04 |
| 11. Steuern vom Einkommen und vom Ertrag | | | |
| aus dem lfd. Jahr | | | |
| 8540 Kapitalertragsteuer (anrechenbar) | | -44,93 | -141,54 |
| 12. Jahresüberschuss | | 599.396,11 | 235.720,50 |
| 13. Ergebnisabführung | | | |
| 8960 Gewinnabfuhr an Organgesellschaften | | -449.396,11 | -235.720,50 |
| 14. Jahresgewinn | | 150.000,00 | 0,00 |
| 15. Bilanzgewinn | | 150.000,00 | 0,00 |

Finanzamt Graz-Stadt
Conrad v. Hötzendorfstraße 14-18
8010 Graz

2012

Dieses Formular wird maschinell gelesen, füllen Sie es daher nur mittels Tastatur und Bildschirm aus. **Eine handschriftliche Befüllung ist unbedingt zu vermeiden.** Betragsangaben in EURO und Cent.
Eintragungen **außerhalb der Eingabefelder** können maschinell nicht gelesen werden.
Die stark hervorgehobenen Felder sind jedenfalls auszufüllen.

Abgabekontonummer:

Finanzamtsnummer - Steuernummer

6 8

- 3 8 6

/ 6 3 8 8

BEZEICHNUNG DES UNTERNEHMENS (BLOCKSCHRIFT)

G P S - E I G E N B E T R I E B D E R S T A D T G

Sehr geehrte Steuerzahlerin! Sehr geehrter Steuerzahler!

Gesetzliche Bestimmungen ohne nähere Bezeichnung beziehen sich auf das Umsatzsteuergesetz 1994 (UStG 1994).

Beachten Sie bitte die Ausfüllhilfe zu dieser Erklärung (Formular U 1a).Informationen zur elektronischen Erklärungsabgabe finden Sie im Internet (www.bmf.gv.at) oder direkt unter FinanzOnline (<https://finanzonline.bmf.gv.at>). Informationen zur Umsatzsteuer finden Sie im Internet (www.bmf.gv.at) unter Findok - Richtlinien - (Umsatzsteuerrichtlinien 2000) sowie unter Steuern - Fachinformation - Umsatzsteuer.**Umsatzsteuererklärung für ~~2012~~ 2013**

Zutreffendes bitte ankreuzen!

| | | | | | | | | | | | |
|--|--|--|-------------|--|--|-------------|--|--|-------------|--|--|
| Anschrift und Telefonnummer Jakominigürtel 20/1 8011 Graz | | | | | | | | | | | |
| Zum Unternehmen gehören Organgesellschaften | | | | | | | | | | | |
| <input checked="" type="checkbox"/> nein | | | | | | | | | | | |
| <input type="checkbox"/> ja wenn ja, Anzahl der Organgesellschaften <input type="text"/> | | | | | | | | | | | |
| Vom Kalenderjahr abweichendes Wirtschaftsjahr (nur in diesen Fällen auszufüllen) Erklärt werden die Umsätze des Wirtschaftsjahres | | | | | | | | | | | |
| M M J J J J | | | M M J J J J | | | M M J J J J | | | M M J J J J | | |
| vom | | | bis | | | und vom | | | bis | | |

| Berechnung der Umsatzsteuer: | Bemessungsgrundlage ¹⁾ Beträge in Euro und Cent |
|---|---|
| Lieferungen, sonstige Leistungen und Eigenverbrauch: <input type="text" value="1"/> | |
| a) Gesamtbetrag der Bemessungsgrundlagen des Veranlagungszeitraumes 2012 für Lieferungen und sonstige Leistungen (ohne den nachstehend angeführten Eigenverbrauch) einschließlich Anzahlungen (jeweils ohne Umsatzsteuer) <input type="text" value="000"/> | 417.931,65 |
| b) zuzüglich Eigenverbrauch (§ 1 Abs. 1 Z 2, § 3 Abs. 2 und § 3a Abs. 1a) <input type="text" value="2"/> <input type="text" value="001"/> | + |
| c) abzüglich Umsätze, für die die Steuerschuld gemäß § 19 Abs. 1 zweiter Satz sowie gemäß § 19 Abs. 1a, 1b, 1c, 1d und 1e auf den Leistungsempfänger übergegangen ist. <input type="text" value="3"/> <input type="text" value="021"/> | - |
| Summe | 417.931,65 |
| Davon steuerfrei MIT Vorsteuerabzug gemäß | |
| a) § 6 Abs. 1 Z 1 iVm § 7 (Ausfuhrleistungen) <input type="text" value="4"/> <input type="text" value="011"/> | - |
| b) § 6 Abs. 1 Z 1 iVm § 8 (Lohnveredelungen) <input type="text" value="5"/> <input type="text" value="012"/> | - |
| c) § 6 Abs. 1 Z 2 bis 6 sowie § 23 Abs. 5 (Seeschifffahrt, Luftfahrt, grenzüberschreitende Personenbeförderung, Diplomaten, Reisevorleistungen im Drittlandsgebiet usw.) <input type="text" value="6"/> <input type="text" value="015"/> | - |
| d) Art. 6 Abs. 1 (innergemeinschaftliche Lieferungen ohne die nachstehend gesondert anzuführenden Fahrzeuglieferungen) <input type="text" value="7"/> <input type="text" value="017"/> | - |
| e) Art. 6 Abs. 1, sofern Lieferungen neuer Fahrzeuge an Abnehmer ohne UID-Nummer bzw. durch Fahrzeuglieferer gemäß Art. 2 erfolgten. <input type="text" value="8"/> <input type="text" value="018"/> | - |

¹⁾ Minusvorzeichen sind, soweit nicht vorgedruckt, beim Ausfüllen der Erklärung einzusetzen.

| | | | |
|--|----|-----|------------|
| Davon steuerfrei OHNE Vorsteuerabzug gemäß a) § 6 Abs. 1 Z 9 lit. a (Grundstücksumsätze) | 9 | 019 | — |
| b) § 6 Abs. 1 Z 27 (Kleinunternehmer) | 10 | 016 | — |
| c) § 6 Abs. 1 Z _____ (übrige steuerfreie Umsätze ohne Vorsteuerabzug) | 11 | 020 | — |
| Gesamtbetrag der steuerpflichtigen Lieferungen, sonstigen Leistungen und Eigenverbrauch (einschließlich steuerpflichtiger Anzahlungen) | | | 417.931,65 |

| Davon sind zu versteuern mit: | Bemessungsgrundlage | | Umsatzsteuer | |
|--|---------------------|-----|--------------|------------|
| | | | | |
| 20% Normalsteuersatz | 12 | 022 | 417.931,65 | 83.586,33 |
| 10% ermäßigter Steuersatz | 13 | 029 | | + |
| 12% für Weinumsätze durch landwirtschaftliche Betriebe | 14 | 025 | | + |
| 19% für Jungholz und Mittelberg | 15 | 037 | | + |
| 10% Zusatzsteuer für pauschalierte land- und forstwirtschaftliche Betriebe | 16 | 052 | | + |
| 8% Zusatzsteuer für pauschalierte land- und forstwirtschaftliche Betriebe | 17 | 038 | | + |
| Weiters zu versteuern: | | | | |
| Steuerschuld gemäß § 11 Abs. 12 und 14, § 16 Abs. 2 sowie gemäß Art. 7 Abs. 4 | 18 | 056 | | + |
| Steuerschuld gemäß § 19 Abs. 1 zweiter Satz, § 19 Abs. 1c, 1e sowie gemäß Art. 25 Abs. 5 | 19 | 057 | | + |
| Steuerschuld gemäß § 19 Abs. 1a (Bauleistungen) | 20 | 048 | | + |
| Steuerschuld gemäß § 19 Abs. 1b (Sicherungseigentum, Vorbehaltseigentum und Grundstücke im Zwangsversteigerungsverfahren) | 20 | 044 | | + |
| Steuerschuld gemäß § 19 Abs. 1d (Schrott und Abfallstoffe) | 20 | 032 | | + |
| Innergemeinschaftliche Erwerbe: | | | | |
| Gesamtbetrag der Bemessungsgrundlagen für innergemeinschaftliche Erwerbe | 21 | 070 | 37.157,95 | |
| Davon steuerfrei gemäß Art. 6 Abs. 2 | 22 | 071 | — | |
| Gesamtbetrag der steuerpflichtigen innergemeinschaftlichen Erwerbe | | | 37.157,95 | |
| Davon sind zu versteuern mit: | 23 | | | |
| 20% Normalsteuersatz | | 072 | 37.157,95 | 7.431,59 |
| 10% ermäßigter Steuersatz | | 073 | | + |
| 19% für Jungholz und Mittelberg | | 088 | | + |
| Nicht zu versteuernde Erwerbe: | 24 | | | |
| Erwerbe gemäß Art. 3 Abs. 8 zweiter Satz, die im Mitgliedstaat des Bestimmungslandes besteuert worden sind | | 076 | | |
| Erwerbe gemäß Art. 3 Abs. 8 zweiter Satz, die gemäß Art. 25 Abs. 2 im Inland als besteuert gelten | | 077 | | |
| Zwischensumme (Umsatzsteuer) | | | | 91.017,92 |
| Berechnung der abziehbaren Vorsteuer: | 25 | | | |
| Gesamtbetrag der Vorsteuern [einschließlich der pauschal ermittelten Vorsteuern (Kennzahlen 084, 085, 086, 069, 078, 068, 079) aber ohne die übrigen gesondert anzuführenden Vorsteuerbeträge (Kennzahlen 061, 083, 065, 066, 082, 087, 089, 064, 062, 063, 067)] | | 060 | | 180.415,41 |
| In Kennzahl 060 enthaltene pauschal ermittelte Vorsteuern: | 26 | | | |
| a) Pauschalierung gemäß § 14 Abs. 1 Z 1 (Basispauschalierung) | | 084 | | |
| b) Drogisten, Verordnung BGBl. II Nr. 229/1999 | | 085 | | |
| c) Bestimmte Gruppen von Unternehmern, Verordnung BGBl. Nr. 627/1983 | | 086 | | |
| d) Gaststätten- und Beherbergungsgewerbe, Verordnung BGBl. II Nr. 227/1999 | | 069 | | |
| e) Lebensmitteleinzel- oder Gemischtwarenhändler, Verordnung BGBl. II Nr. 228/1999 | | 078 | | |



U1-PDF-2012-3

| | | |
|---|-----|-------------|
| f) Handelsvertreter, Verordnung BGBl. II Nr. 95/2000 | 068 | |
| g) Künstler und Schriftsteller, Verordnung BGBl. II Nr. 417/2000 | 079 | |
| Gesondert anzuführende Vorsteuerbeträge: | 27 | |
| Vorsteuern betreffend die entrichtete Einfuhrumsatzsteuer (§ 12 Abs. 1 Z 2 lit. a) | 061 | — |
| Vorsteuern betreffend die geschuldete, auf dem Abgabekonto verbuchte Einfuhrumsatzsteuer (§ 12 Abs. 1 Z 2 lit. b) | 28 | 083 |
| Vorsteuern aus dem innergemeinschaftlichen Erwerb | 29 | 065 |
| Vorsteuern betreffend die Steuerschuld gemäß § 19 Abs. 1 zweiter Satz, § 19 Abs. 1c, 1e sowie gemäß Art. 25 Abs. 5 | 30 | 066 |
| Vorsteuern betreffend die Steuerschuld gemäß § 19 Abs. 1a (Bauleistungen) | 30 | 082 |
| Vorsteuern betreffend die Steuerschuld gemäß § 19 Abs. 1b (Sicherungseigentum, Vorbehaltseigentum und Grundstücke im Zwangsversteigerungsverfahren) | 30 | 087 |
| Vorsteuern betreffend die Steuerschuld gemäß § 19 Abs. 1d (Schrott und Abfallstoffe) | 30 | 089 |
| Vorsteuern für innergemeinschaftliche Lieferungen neuer Fahrzeuge von Fahrzeuglieferern gemäß Art. 2 | 31 | 064 |
| Davon nicht abzugsfähig gemäß § 12 Abs. 3 iVm Abs. 4 und 5 | 32 | 062 |
| Berichtigung gemäß § 12 Abs. 10 und 11 | 33 | 063 |
| Berichtigung gemäß § 16 | 34 | 067 |
| Gesamtbetrag der abziehbaren Vorsteuer | | -180.415,41 |
| In den Kennzahlen 060 und/oder 065 und/oder 066 enthaltene Vorsteuern: | | |
| Vorsteuern betreffend KFZ nach EKR 063, 064, 732, 733 und 744-747 | 35 | 027 |
| Vorsteuern betreffend Gebäude nach EKR 030-037 und 070, 071 | 36 | 028 |
| Sonstige Berichtigungen: | 37 | |
| | | 090 |
| <input type="checkbox"/> Zahllast (Plusvorzeichen) <input checked="" type="checkbox"/> Gutschrift (Minusvorzeichen) | 095 | -89.397,49 |
| Hierauf entrichtete Vorauszahlungen (Minusvorzeichen) bzw. durchgeführte Gutschriften (Plusvorzeichen) | | 92.445,86 |
| Ergibt <input checked="" type="checkbox"/> Restschuld <input type="checkbox"/> Gutschrift | | 3.048,37 |

Kammerumlagepflicht (§ 122 Wirtschaftskammergesetz) liegt vor: ja nein

An Kammerumlage wurde für 2012 entrichtet:
(nur auszufüllen, wenn kein abweichendes Wirtschaftsjahr vorliegt)

Bitte zu beachten: Bestimmte nachteilige Folgen der nicht zeitgerechten Entrichtung der Umsatzsteuer-Vorauszahlungen (Vollstreckungsmaßnahmen, Einleitung eines Finanzstrafverfahrens) können durch die umgehende Entrichtung der bereits fälligen Restschuld vermieden werden.

Ich versichere, dass ich die vorstehenden Angaben nach bestem Wissen und Gewissen **richtig** und **vollständig** gemacht habe. Mir ist bekannt, dass die Angaben überprüft werden und dass unvollständige oder unrichtige Angaben strafbar sind. Sollte ich nachträglich erkennen, dass die vorstehende Erklärung unrichtig oder unvollständig ist, so werde ich das Finanzamt davon unverzüglich in Kenntnis setzen (§ 139 Bundesabgabenordnung).

Steuerliche Vertretung (Name, Anschrift, Telefonnummer)
BFP Wirtschaftsprüfungs- und
Steuerberatungs GmbH
Schubertstraße 62
8010 Graz
+43 (316) 3637-0
WT-Code: 804116

Datum, Unterschrift bzw. firmenmäßige Zeichnung

**VORAUSSICHTLICHER UMSATZSTEUERBESCHEID
2013**

**Die Umsatzsteuer wird für das Jahr 2013
voraussichtlich festgesetzt mit**
bisher war vorgeschrieben

-89.397,49

92.445,86

Gesamtbetrag der Bemessungsgrundlagen für
Lieferungen und sonstige Leistungen (einschließlich
Anzahlungen)

417.931,65

Steuerfreie Umsätze

0,00

**Gesamtbetrag der steuerpflichtigen Lieferungen,
sonstigen Leistungen und Eigenverbrauch
(einschließlich steuerpflichtiger Anzahlung)**

417.931,65

Davon sind zu versteuern mit:

20 % Normalsteuersatz

Bemess.-Grundlage
417.931,65Umsatzsteuer
83.586,33**Summe Umsatzsteuer****83.586,33****Innergemeinschaftliche Erwerbe**

Gesamtbetrag der Bemessungsgrundlagen

37.157,95

Gesamtbetrag der steuerpflichtigen ig. Erwerbe**37.157,95**

Davon sind zu versteuern mit:

20 % Normalsteuersatz

Bemess.-Grundlage
37.157,95Umsatzsteuer
7.431,59**Summe Erwerbsteuer****7.431,59****Summe Umsatzsteuer (wie oben)****83.586,33****Summe Erwerbsteuer (wie oben)****7.431,59**Gesamtbetrag der Vorsteuern (ohne nachstehende
Vorsteuern)

-180.415,41

Gutschrift**-89.397,49****Berechnung der Abgabennachforderung/
Abgabengutschrift**

Festgesetzte Umsatzsteuer

-89.397,49

Bisher vorgeschriebene Umsatzsteuer

92.445,86

Abgabennachforderung**3.048,37**

Finanzamt Graz-Stadt
Conrad v. Hötzendorfstraße 14-18
8010 Graz

2012

Dieses Formular wird maschinell gelesen, füllen Sie es daher nur mittels Tastatur und Bildschirm aus. **Eine handschriftliche Befüllung ist unbedingt zu vermeiden.** Betragsangaben in EURO und Cent.
Eintragungen **außerhalb der Eingabefelder** können maschinell nicht gelesen werden.
Die stark hervorgehobenen Felder sind jedenfalls auszufüllen.

Abgabekontonummer

Finanzamtsnummer - Steuernummer

6 8

- 3 8 6

/ 6 3 8 8

BEZEICHNUNG DER KÖRPERSCHAFT (BLOCKSCHRIFT)

G P S - E I G E N B E T R I E B D E R S T A D T G

Sehr geehrte Steuerzahlerin! Sehr geehrter Steuerzahler!

Wird ohne nähere Bezeichnung auf gesetzliche Bestimmungen verwiesen, ist darunter das Körperschaftsteuergesetz 1988 (KStG 1988) zu verstehen.

Beachten Sie bitte die Ausfüllhilfe zu dieser Erklärung (Formular K 4).

Informationen zur elektronischen Erklärungsabgabe finden Sie im Internet (www.bmf.gv.at) oder direkt unter FinanzOnline (<https://finanzonline.bmf.gv.at>). Informationen zur Körperschaftsteuer finden Sie im Internet (www.bmf.gv.at) unter Findok - Richtlinien (Körperschaftsteuerrichtlinien 2001).

Körperschaftsteuererklärung für ~~2012~~ 2013

Körperschaftsteuererklärung für inländische und vergleichbare ausländische **unbeschränkt** Steuerpflichtige, die zur Führung von Büchern nach den Vorschriften des Unternehmensrechtes verpflichtet sind, sowie Genossenschaften, Betriebe gewerblicher Art und Privatstiftungen, die unter § 7 Abs. 3 fallen.

Zutreffendes bitte ankreuzen!

| | |
|---|--|
| Sitz der Körperschaft Jakominigürtel 20/1, 8011 Graz | |
| Anschrift und Telefonnummer der Geschäftsleitung Jakominigürtel 20/1, 8011 Graz | |
| <input type="checkbox"/> Große GmbH | <input type="checkbox"/> Mittelgroße oder kleine GmbH |
| Sollten Sie erstmals die Kriterien einer großen GmbH im Sinne des § 221 Abs. 3 UGB erfüllen, bitte die Finanzamtszugehörigkeit nach dem AVOG 2010 beachten. | |
| 1 Bitte unbedingt ausfüllen! Branchenkennzahl (ÖNACE 2008) lt. E 2 5 · 2 · 2 Mischbetrieb <input type="checkbox"/> | |
| Dauer des Einkünfteermittlungszeitraumes, nur wenn abweichend von 12 Monaten (Anzahl der Monate) 2 | Der Abschluss für das Wirtschaftsjahr ist von den zuständigen Organen genehmigt worden: ja <input checked="" type="checkbox"/> nein <input type="checkbox"/> |
| T T M M J J J J Bilanzstichtag 3 1 1 2 2 0 1 3 | 3 T T M M J J J J T T M M J J J J Liquidationszeitraum von bis |
| Das Unternehmen ist (Bitte zusätzlich das Formular K 1g ausfüllen.) 4 <input type="checkbox"/> Gruppenmitglied <input type="checkbox"/> Gruppenmitglied <input type="checkbox"/> Minderbeteiligter einer Beteiligungsgemeinschaft Im Veranlagungszeitraum erfolgte eine Umgründung ja <input type="checkbox"/> | |
| <input type="checkbox"/> Option zugunsten der Steuerwirksamkeit wird für internationale Schachtelbeteiligungen (§ 10 Abs. 3) ausgeübt (Beilage K 10) | |
| <input type="checkbox"/> Option zur Behandlung als § 7 Abs. 3 - Körperschaft für Erwerbs- und Wirtschaftsgenossenschaften 5 | |
| 1. Bilanzposten gemäß § 224 UGB 6 Beträge in Euro und Cent | |
| Grund und Boden EKR 020-022 | 9310 |
| Gebäude auf eigenem Grund EKR 030, 031 | 9320 |
| Finanzanlagen EKR 08-09 | 9330 |
| Vorräte EKR 100-199 | 9340 |
| Forderungen aus Lieferungen und Leistungen EKR 20-21 | 9350 896.578,26 |
| Sonstige Rückstellungen (ohne Rückstellungen für Abfertigungen, Pensionen oder Steuern) EKR 304-309 | 9360 6.540,00 |
| Verbindlichkeiten gegenüber Kreditinstituten und Finanzinstituten EKR 311-319 | 9370 319.385,48 |

| 2. Gewinn- und Verlustrechnung gemäß § 231 UGB <input type="checkbox"/> | | |
|---|--|--------------|
| Erträge [Grundsätzlich sind Erträge ohne Vorzeichen anzugeben. Nur wenn sich bei einer Kennzahl ein negativer Wert ergibt, ist ein negatives Vorzeichen ("-") anzugeben.] | | |
| Umsatzerlöse (Waren-Leistungserlöse) EKR 40-44 | <input type="checkbox"/> 9040 | 991.845,65 |
| Anlagenerlöse EKR 460-462 vor allfälliger Auflösung auf 463-465 bzw. 783 | <input type="checkbox"/> 9060 | |
| Aktivierte Eigenleistungen EKR 458-459 | <input type="checkbox"/> 9070 | |
| Bestandsveränderungen EKR 450-457 | <input type="checkbox"/> 9080 | |
| Übrige Erträge (inklusive Finanzerträge, Kapitalveränderungen, Gewinnanteile aus einer stillen Beteiligung) Saldo | <input type="checkbox"/> 9090 | |
| Summe der Erträge (muss nicht ausgefüllt werden) | | 991.845,65 |
| Aufwendungen [Grundsätzlich sind Aufwendungen ohne Vorzeichen anzugeben. Nur wenn sich bei einer Kennzahl ein negativer Wert ergibt, ist ein negatives Vorzeichen ("-") anzugeben.] | | |
| Waren, Rohstoffe, Hilfsstoffe EKR 500-539, 580 | <input type="checkbox"/> 9100 | 818,65 |
| Beigestelltes Personal (Fremdpersonal) und Fremdleistungen EKR 570-579, 581, 750-753 | <input type="checkbox"/> 9110 | 76.418,85 |
| Personalaufwand ("eigenes Personal") EKR 60-68 | <input type="checkbox"/> 9120 | |
| Abschreibungen auf das Anlagevermögen (z.B. AfA, geringwertige Wirtschaftsgüter) EKR 700-708 | <input type="checkbox"/> 9130 | 11.436,87 |
| Abschreibungen vom Umlaufvermögen, soweit diese die im Unternehmen üblichen Abschreibungen übersteigen - EKR 709 - und Wertberichtigung zu Forderungen | <input type="checkbox"/> 9140 | |
| Instandhaltungen (Erhaltungsaufwand) für Gebäude EKR 72 | <input type="checkbox"/> 9150 | |
| Reise- und Fahrtspesen inkl. Kilometergeld und Diäten (ohne tatsächliche Kfz-Kosten) EKR 734-737 | <input type="checkbox"/> 9160 | 53,03 |
| Tatsächliche Kfz-Kosten (ohne AfA, Leasing und Kilometergeld) EKR 732-733 | <input type="checkbox"/> 9170 | 346,46 |
| Miet- und Pachtlaufwand, Leasing EKR 740-743, 744-747 | <input type="checkbox"/> 9180 | 694.807,87 |
| Provisionen an Dritte, Lizenzgebühren EKR 754-757, 748-749 | <input type="checkbox"/> 9190 | 103,24 |
| Werbe- und Repräsentationsaufwendungen, Spenden, Trinkgelder EKR 765-769 | <input type="checkbox"/> 9200 | |
| Buchwert abgegangener Anlagen EKR 782 | <input type="checkbox"/> 9210 | |
| Zinsen und ähnliche Aufwendungen EKR 828-834 | <input type="checkbox"/> 9220 | 27,21 |
| Übrige Aufwendungen, Kapitalveränderungen Saldo | <input type="checkbox"/> 9230 | 244.711,09 |
| Summe der Aufwendungen (muss nicht ausgefüllt werden) | | 1.028.723,27 |
| Bilanzgewinn/Bilanzverlust (ohne Berücksichtigung eines Gewinnvortrages/Verlustvortrages, einschließlich allfälliger ausländischer Einkünfte, für die das Besteuerungsrecht auf Grund von Doppelbesteuerungsabkommen einem anderen Staat zusteht) | | -36.877,62 |
| 3. Korrekturen des Bilanzgewinnes/Bilanzverlustes (Steuerliche Mehr-/Weniger-Rechnung) | | |
| Zur Ermittlung des zu versteuernden Gewinnes/Verlustes ist der Bilanzgewinn/Bilanzverlust - soweit er nicht bereits nach steuerlichen Vorschriften ermittelt wurde - durch die nachfolgenden Zu- bzw. Abrechnungen zu korrigieren. Gewinnerhöhende Korrekturen sind ohne Vorzeichen, gewinnmindernde Korrekturen sind mit negativem Vorzeichen ("-") anzugeben. | | |
| Zuführung zu Rücklagen/Auflösung von Rücklagen | <input type="checkbox"/> 7 <input type="checkbox"/> 9236 | |
| Gewinne/Verluste von Gruppenmitgliedern, die auf Grund eines Ergebnisabführungsvertrages im unternehmensrechtlichen Bilanzgewinn/Bilanzverlust des Gruppenträgers enthalten sind | <input type="checkbox"/> 8 <input type="checkbox"/> 9238 | |
| Korrekturen zu Abschreibungen auf das Anlagevermögen (z.B. AfA, geringwertige Wirtschaftsgüter, EKR 700-708) - Kennzahl 9130 | <input type="checkbox"/> 6 <input type="checkbox"/> 9240 | |
| Korrekturen zu Abschreibungen vom Umlaufvermögen, soweit diese die im Unternehmen üblichen Abschreibungen übersteigen und Wertberichtigung zu Forderungen (EKR 709) - Kennzahl 9140 | <input type="checkbox"/> 6 <input type="checkbox"/> 9250 | |
| Korrekturen zu tatsächlichen Kfz-Kosten (ohne AfA, Leasing und Kilometergeld, EKR 732-733) - Kennzahl 9170 | <input type="checkbox"/> 6 <input type="checkbox"/> 9260 | |
| Korrekturen zu Miet- und Pachtlaufwand, Leasing (EKR 740-743, 744-747) - Kennzahl 9180 | <input type="checkbox"/> 6 <input type="checkbox"/> 9270 | |



K1-PDF-2012-2



K1-PDF-2012-3

| | | | |
|--|----|------|------------|
| Korrekturen zu Werbe- und Repräsentationsaufwendungen, Spenden, Trinkgelder (EKR 765-769) - Kennzahl 9200 | 6 | 9280 | |
| Korrekturen im Zusammenhang mit Sozialkapitalrückstellungen (§ 14 EStG 1988) | | 9282 | |
| Korrekturen im Zusammenhang mit Garantie- und Gewährleistungsrückstellungen | | 9284 | |
| Übrige nicht unter Kennzahl 9292 zu berücksichtigende Korrekturen im Zusammenhang mit sonstigen Rückstellungen | | 9286 | |
| Verdeckte Ausschüttungen einschließlich der vom Steuerpflichtigen getragenen Kapitalertragsteuer | 9 | 9288 | |
| Körperschaftsteuer (einschließlich der Zuführung zu Rückstellungen, abzüglich von Rückstellungsaufösungen und Erstattungen), ausländische Personensteuer laut den Kennzahlen 673, 836 und 841 sowie Steuerumlagen bei Bestehen einer Unternehmensgruppe | 10 | 9292 | |
| Kapitalertragsteuer von vereinnahmten Kapitalerträgen, die vom Schuldner einbehalten oder übernommen werden | | 9293 | |
| 6/7 der gemäß § 12 Abs. 3 Z 2 zu verteilenden Abschreibungen und Verluste hinsichtlich von Beteiligungen im Sinne des § 10 | 11 | 9294 | |
| Hinzuzurechnende Vergütungen jeder Art an Mitglieder des Aufsichtsrates, Verwaltungsrates oder an andere mit der Überwachung der Geschäftsführung beauftragte Personen gemäß § 12 Abs. 1 Z 7 | | 9295 | |
| Siebel gemäß § 12 Abs. 3 Z 2 ab dem zweiten Wirtschaftsjahr des Verteilungszeitraumes | 11 | 9296 | |
| Fünfteilbeträge aus Firmenwertabschreibungen gemäß § 9 Abs. 7 (nur bei Gruppenbesteuerung) | | 9297 | |
| Beteiligungserträge gemäß § 10 Abs. 1 Z 1 bis 4 | 12 | 9298 | |
| Beteiligungserträge gemäß § 10 Abs. 1 Z 5 und 6 ¹⁾ | 12 | 9313 | |
| Beteiligungserträge gemäß § 10 Abs. 1 Z 7 (internationale Schachtelbeteiligung) | 12 | 9314 | |
| Steuerfreie Wertänderungen gemäß § 10 Abs. 3 | 13 | 9302 | |
| Nachversteuerung gemäß § 2 Abs. 8 EStG 1988 | 14 | 9303 | |
| Gewinne, für die eine Steuernichtfestsetzung gemäß § 6 Z 6 lit. b oder nach dem Umgründungssteuergesetz beantragt wird (Kennzahl 805 in Punkt 9) | 28 | 9281 | |
| Sonstige Zurechnungen | 15 | 9304 | |
| Sonstige Abrechnungen | 16 | 9306 | |
| Bilanzgewinn/Bilanzverlust nach den obigen Korrekturen | | 704 | -36.877,62 |
| Zuzurechnende Ergebnisse als Minderbeteiligter einer Beteiligungsgemeinschaft an inländischen Zielkörperschaften (Beilage K 1g) | | 726 | |
| Zuzurechnende Ergebnisse als Minderbeteiligter einer Beteiligungsgemeinschaft an ausländischen Zielkörperschaften (Beilage K 1g) | | 827 | |
| Abzüglich positiver ausländischer Einkünfte, für die das Besteuerungsrecht auf Grund von Doppelbesteuerungsabkommen einem anderen Staat zusteht | 17 | 678 | |
| Einkünfte aus Gewerbebetrieb | | 777 | -36.877,62 |
| Bei Ermittlung der Einkünfte wurden berücksichtigt: Nach österreichischem Steuerrecht ermittelte ausländische Verluste höchstens im Ausmaß des Verlustes nach ausländischem Steuerrecht. Achtung: Diese Kennzahl muss bei Berücksichtigung ausländischer Verluste jedenfalls ausgefüllt werden! | 18 | 746 | |
| Gemäß § 6b Abs. 4 zu versteuernde Beträge | | 658 | |
| 4. In den Einkünften aus Gewerbebetrieb sind enthalten: | | | |
| Anrechenbare inländische Kapitalertragsteuer | 19 | 645 | |
| Beteiligungserträge gemäß § 10 Abs. 4 | 20 | 672 | |
| Darauf ist ausländische Körperschaftsteuer anzurechnen in Höhe von | 20 | 673 | |
| Darauf ist ausländische Quellensteuer anzurechnen in Höhe von | 20 | 851 | |

1) Bitte in der Beilage **K 12** aufschlüsseln, außer die Beteiligungserträge wurden über einen Investmentfonds bezogen. Dies gilt nicht, wenn es sich um Nichtmeldefonds iSd § 186 Abs. 2 Z 3 InvFG 2011 handelt.

| | | | |
|--|-----|-----|------------|
| Beteiligungserträge gemäß § 10 Abs. 5 ¹⁾ | 20 | 835 | |
| Darauf ist ausländische Körperschaftsteuer anzurechnen in Höhe von | 20 | 836 | |
| Darauf ist ausländische Quellensteuer anzurechnen in Höhe von | 20 | 852 | |
| Sonstige ausländische Einkünfte | 20 | 840 | |
| Darauf ist ausländische Steuer anzurechnen in Höhe von | 20 | 841 | |
| Nicht ausgleichsfähige Verluste gemäß § 2 Abs. 2a EStG 1988 (ohne die unter Kennzahl 615 erfassten nicht ausgleichsfähigen Verluste aus Mitunternehmeranteilen) | 21 | 638 | |
| Mit bis zu 75% der positiven Einkünfte aus Gewerbebetrieb sind gemäß § 2 Abs. 2b EStG 1988 nicht ausgleichsfähige Verluste aus Vorjahren zu verrechnen (ohne die unter Kennzahl 616 erfassten verrechenbaren Verluste aus Mitunternehmeranteilen). | 21 | 639 | — |
| Verlustanteile aus der Beteiligung an Personengesellschaften als Mitunternehmer (Beilage K 11) | 22 | | |
| Darin enthaltene nicht ausgleichsfähige Verluste (§ 2 Abs. 2a EStG 1988) | | 615 | |
| Gewinnanteile aus der Beteiligung an Personengesellschaften als Mitunternehmer (Beilage K 11) | 22 | | |
| Mit Gewinnanteilen aus der Beteiligung an Personengesellschaften als Mitunternehmer sind gemäß § 2 Abs. 2b EStG 1988 nicht ausgleichsfähige Verluste aus Vorjahren zu verrechnen in Höhe von | | 616 | |
| In den Einkünften sind Verluste enthalten, für die ein Verlustabzug (Verlustvortrag) nicht zulässig ist, in Höhe von | 23 | 617 | |
| 5. Bei den Einkünften aus Gewerbebetrieb wurden gewinnmindernd abgezogen: | | | |
| Spenden an begünstigte Forschungs- und Lehrinrichtungen, Museen, das Bundesdenkmalamt, Behindertensport-Dachverbände, die Internationale Anti-Korruptions-Akademie u.a. | | 685 | |
| Spenden an mildtätige Organisationen, begünstigte Spendensammelvereine u.a. | | 600 | |
| Spenden an Umweltschutzorganisationen und Tierheime | | 557 | |
| Spenden an freiwillige Feuerwehren und Landesfeuerwehrverbände | | 558 | |
| Pensionskassenbeiträge (§ 4 Abs. 4 Z 2 EStG 1988) | | 691 | |
| Externer Bildungsfreibetrag (§ 4 Abs. 4 Z 8 EStG 1988) Achtung: Die Eintragung ist Voraussetzung für die Berücksichtigung des Freibetrages! | | 692 | |
| Interner Bildungsfreibetrag (§ 4 Abs. 4 Z 10 EStG 1988) Achtung: Die Eintragung ist Voraussetzung für die Berücksichtigung des Freibetrages! | | 761 | |
| 6. Sonderausgaben | | | |
| Verlustabzug | | | |
| a) Offene Verlustabzüge aus Vorjahren | 24 | 619 | 156.717,28 |
| b) Im Gesamtbetrag der Einkünfte enthaltene Sanierungs-, Veräußerungs-, Aufgabe- oder Liquidationsgewinne zur Ermittlung der Verlustvortragsgrenze gemäß § 2 Abs. 2b EStG 1988 | 25 | 624 | |
| 7. Steuerbemessung nach § 26c im Fall eines Liquidationsbeginnes vor 2005 | | | |
| Der mit 34% zu versteuernde Gewinn beträgt | 26 | 824 | |
| 8. Sanierungsgewinn | | | |
| Gewinn aus einem Schuldnachlass gemäß § 23a Abs. 2 (Kennzahl 669) | | | |
| Zu leistende Quote in Prozent | 668 | 27 | 669 |
| 9. Nichtfestsetzung der Steuer gemäß § 6 Z 6 lit b EStG 1988 oder nach dem Umgründungssteuergesetz (UmgrStG) | | | |
| <input type="checkbox"/> Es wird beantragt, die Steuerschuld nicht festzusetzen für einen in den Einkünften enthaltenen Betrag von | 28 | 805 | |

1) Bitte in der Beilage **K 12** aufschlüsseln, außer die Beteiligungserträge wurden über einen Investmentfonds bezogen. Dies gilt nicht, wenn es sich um Nichtmeldefonds iSd § 186 Abs. 2 Z 3 InvFG 2011 handelt.

10. Sonstiges

| | | |
|---|--|---|
| Ausschüttungen oder Zuwendungen sind beschlossen worden in Höhe von | | 9307 |
| Davon ist ein Betrag von | 9308 | durch nachstehende Gründe dem Steuerabzug vom Kapitalertrag nicht unterlegen: |
| a) <input type="checkbox"/> Einlagenrückzahlung im Sinne des § 4 Abs. 12 EStG 1988 | b) <input type="checkbox"/> Wesentliche Beteiligung (§ 94 Z 2 EStG 1988) | c) <input type="checkbox"/> Andere Gründe |
| Tilgungsbetrag von vorbehaltenen Entnahmen gemäß § 18 Abs. 2 Z 1 UmgrStG | | 813 |
| Restbetrag vorbehaltener Entnahmen bei Beschluss auf Auflösung, Verschmelzung, Umwandlung oder Aufspaltung gemäß § 18 Abs. 2 Z 1 UmgrStG | | 814 |
| KESt wurde abgeführt in Höhe von | | 815 |
| Es ist ein Zuschlag gemäß § 22 Abs. 3 in Höhe von 25% von folgendem Betrag zu entrichten | | 849 |
| Ein Antrag auf Anrechnung von ausländischer Körperschaftsteuer aus Vorjahren wird für folgenden Betrag gestellt (Anrechnungsvortrag, § 10 Abs. 6) | | 850 |

Ich versichere, dass ich die vorstehenden Angaben nach bestem Wissen und Gewissen **richtig** und **vollständig** gemacht habe. Mir ist bekannt, dass die Angaben überprüft werden und dass unvollständige oder unrichtige Angaben strafbar sind. Sollte ich nachträglich erkennen, dass die vorstehende Erklärung unrichtig oder unvollständig ist, so werde ich das Finanzamt davon unverzüglich in Kenntnis setzen (§ 139 Bundesabgabenordnung).

Steuerliche Vertretung (Name, Anschrift, Telefonnummer)
 BFP Wirtschaftsprüfungs- und
 Steuerberatungs GmbH
 Schubertstraße 62
 8010 Graz
 +43 (316) 3637-0
 WT-Code: 804116

 Datum, Unterschrift

| | | |
|---|---------------------|--|
|  | Signiert von | Janezic Günther |
| | Zertifikat | CN=Janezic Günther,O=Magistrat Graz,L=Graz,ST=Styria,C=AT |
| | Datum/Zeit | 2014-03-24T08:54:05+01:00 |
| | Hinweis | Dieses Dokument wurde digital signiert und kann unter: http://egov2.graz.gv.at/pdf-as verifiziert werden. |

GESCHÄFTSBERICHT 2013



Jakominigürtel 20
A-8010 Graz
Tel. +43.316.872 - 7560
Fax +43.316.872 - 927561
parkraumservice@stadt.graz.at
www.parken.graz.at
www.ordnungswache.graz.at

1. DAS UNTERNEHMEN

1.1. Das Grazer Parkraumservice ist ein Eigenbetrieb. Träger des Unternehmens ist die Stadt Graz.

1.2. Gegenstand des Unternehmens

§ 2 Abs 1 des Organisationsstatutes für den GPS lautet:

„Der Unternehmensgegenstand des GPS umfasst folgende Aktivitäten:

1. die Planung und Bewirtschaftung der gebührenpflichtigen Kurzparkzonen und Parkzonen (Grüne Zonen) inkl. technischer Einrichtungen im Auftrag der Stadt Graz (Straßenamt – Referat für Parkraumbewirtschaftung);
2. sämtliche Tätigkeiten gemäß § 129 Abs 4 und 5 GewO;
3. die personelle und organisatorische Durchführung der Ordnungswache Graz (OWG) im Auftrag der Stadt Graz (Magistratsdirektion);
4. der Betrieb von Parkgaragen aller Art (P+R, Parkplätze, Tiefgaragen) sowie
5. alle Handlungen und Maßnahmen, die zur Erreichung des Unternehmenszweckes förderlich erscheinen, insbesondere auch die Unterstützung des Erwerbes von Beteiligungen an Unternehmen sowie die Übernahme der Geschäftsführung und der Vertretung solcher Unternehmen, welche im Nahbereich des Unternehmensgegenstandes des GPS tätig sind.“

1.3. Die Organe des Unternehmens



1.4. Der Verwaltungsausschuss des Gemeinderates 2013

| Mitglieder des Verwaltungsausschusses 2013 | |
|--|--|
| Vorsitzender: GR Christoph Hötzl (FPÖ) Vors.Stvtr.: GR DI Werner Savernik (SPÖ) *)**) | |
| Ordentliche Mitglieder | Ersatzmitglieder |
| GR Ingeborg Bergmann (KPÖ), Klubobfrau | GR Karl Dreisiebner (Grüne) |
| GR Stefan Haberler (ÖVP) | GR Mag. Klaus Frölich (ÖVP) |
| GR DI Markus Schimautz (ÖVP) | GR Daniela Gmeinbauer (ÖVP) |
| GR Mag. Gerhard Spath (ÖVP) | GR Ing. Roland Lohr (FPÖ) |
| GR Dr. Gerhard Wohlfahrt (Grüne), Klubobmann | GR Kurt Luttenberger (KPÖ) |
| *) ab Oktober 2013: | GR Andreas Martiner (SPÖ) **) |
| GR Karin Katholnig statt GR DI Savernik | wurde ersetzt durch GR DI Savernik im Oktober 2013 |
| | GR Dr. Peter Piffl-Percevic (ÖVP) |

Aus dem Statut des GPS:

Dem Verwaltungsausschuss obliegt die Beschlussfassung zu nachstehenden angeführten Angelegenheiten des Unternehmens (Wertgrenzen abhängig):

- Bestandverträge
- Rechtsstreitigkeiten
- Erwerb unbeweglicher Sachen
- unentgeltliche Übereignung, Verpfändung
- Neu-, Um und Zubauten
- Anschaffung beweglicher Sachen
- Übernahme von Verbindlichkeiten
- Versicherungen
- Wettbewerbe
- Vergabe von Lieferungen und Leistungen

Dem Verwaltungsausschuss obliegt weiter die Vorberatung und Antragstellung in allen dem Gemeinderat zur Beschlussfassung vorbehaltenen Angelegenheiten des Unternehmens, sofern nicht der Gemeinderat aufgrund des sachlichen Zusammenhangs die gemeinsame Beratung und Antragstellung mit anderen gemäß § 37 Abs. 1 des Statutes der Landeshauptstadt Graz gebildeten Ausschüssen festgelegt hat.

Anzahl Ausschusssitzungen 2013: 3

- 25-02-2013 Konstitutionierung des Verwaltungsausschusses
Wirtschaftsplan 2013
- 18-04-2013 Jahresabschluss 2012
- 14-05-2013 Ordnungswache NEU

2. Tätigkeitsbericht

2.1. Operative Aufgaben

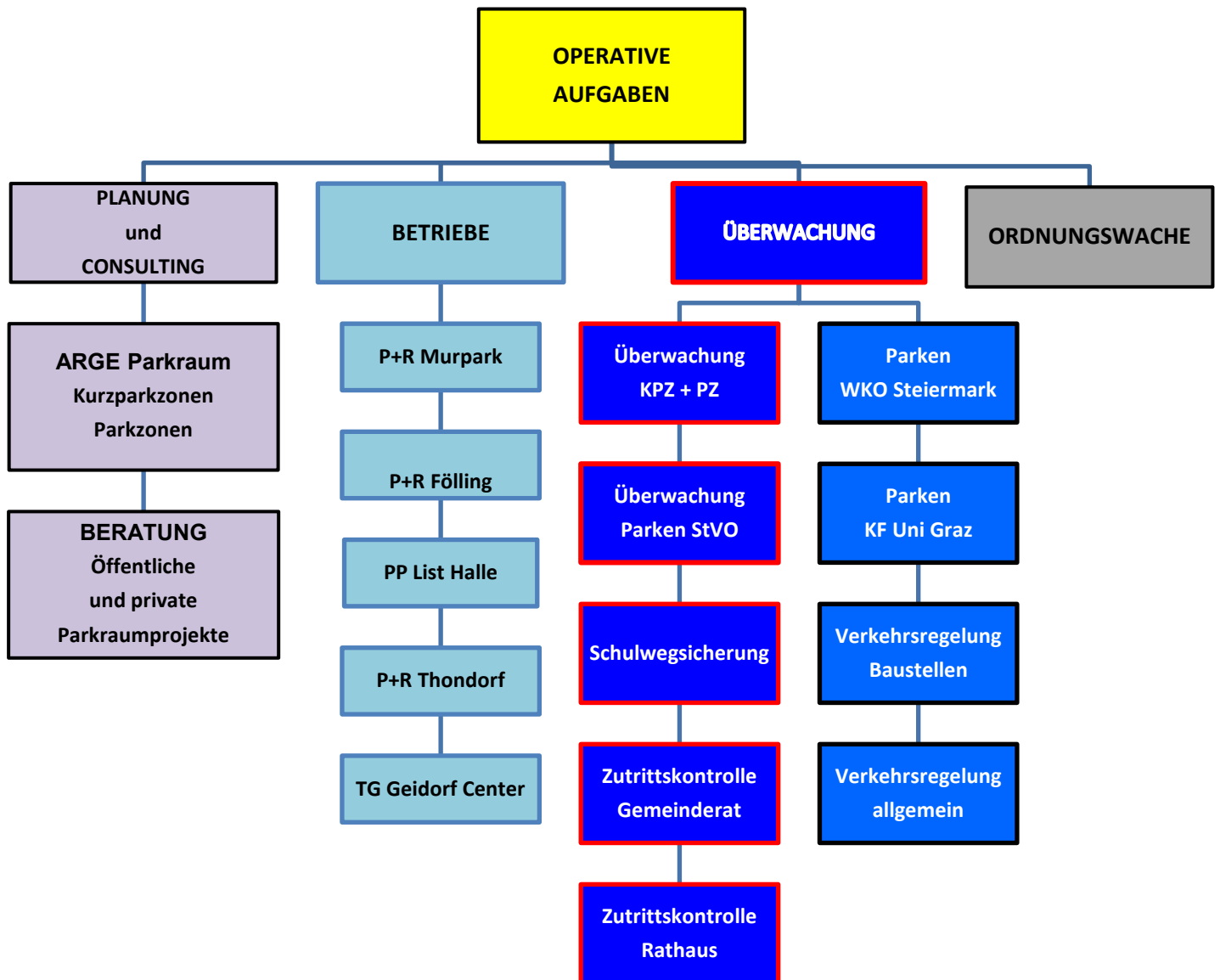

2.2. Statistik

| VERKEHRSÜBERWACHUNG | | | |
|--|------------------|------------------|------------------|
| | 2013 | 2012 | Differenz |
| Stellplätze BLAUE ZONEN | 14.383 | 14.581 | - 198 |
| Stellplätze GRÜNE ZONEN | 11.818 | 10.768 | 1.050 |
| Summe Stellplätze | 26.201 | 25.349 | 852 |
| Überwachungsstunden Zonen 2013 | 163.463 | 163.687 | - 224 |
| Parktickets BLAUE ZONEN | 5.387.088 | 5.518.862 | - 131.774 |
| Parktickets GRÜNE ZONEN | 1.585.662 | 1.580.754 | 4.908 |
| Summe Parktickets | 6.972.750 | 7.099.616 | - 126.866 |
| Davon mit „Handyparken“ | 340.415 | 291.816 | 48.599 |
| In % | 4,9 % | 4,1 % | |
| Parkscheinautomaten Anzahl | 904 | 878 | + 26 |
| GPS ist zuständig für Service-Wartungen, Instandhaltung, Entleerungen | | | |
| Ausgestellte Organmandate total | 191.599 | 191.014 | 585 |
| ORDNUNGSWACHE | | | |
| | 2013 | 2012 | Differenz |
| Überwachungsstunden ab 1.5.2013 | 26.782 | 0 | + 26.782 |
| Belehrungen | 12.751 | 4.270 | + 8.481 |
| Strafverfügungen | 1.097 | 910 | + 187 |
| Anzeigen | 218 | 189 | + 29 |
| Summe | 14.066 | 5.369 | +8.687 |

2.3. ARGE Parkraum und GPS

Aus der vom GPS durchgeführten Evaluierung hat die ARGE Parkraum (Finanzdirektion, GPS, Straßenamt und Verkehrsplanung) dem Gemeinderat und den zuständigen Stadtsenatsreferenten ein Maßnahmenpaket, bestehend aus Zonenänderungen, Zonenerweiterungen und Tarifierungsanpassungen vorgeschlagen, welches mehrheitlich im Juni 2013 beschlossen und von der ARGE Parkraum mit 1.10.2013 umgesetzt wurde.



Janezic (GPS) - Dr. Pobatschnig (Straßenamt) – StR Mag. Eustacchio – StR DI Dr. Rüsich

GRAZ
FINANZDIREKTION
PARKRAUMSERVICE
STRASSENAMT
VERKEHRSPLANUNG

Pressekonferenz 02.10.2013 – 13.00 Uhr

Parken in Graz: ZONEN NEU ab Okt. 2013

Stadtrat Mag. Mario Eustacchio
Stadtrat DI Dr. Gerhard Rüsich

Projektteam ARGE Parkraum
Verkehrsplanung - Stadt Graz
Straßenamt – Parkgebührenreferat
Finanzdirektion
Grazer Parkraumservice

3. Das GPS -Team und seine Mitarbeiterinnen und Mitarbeiter

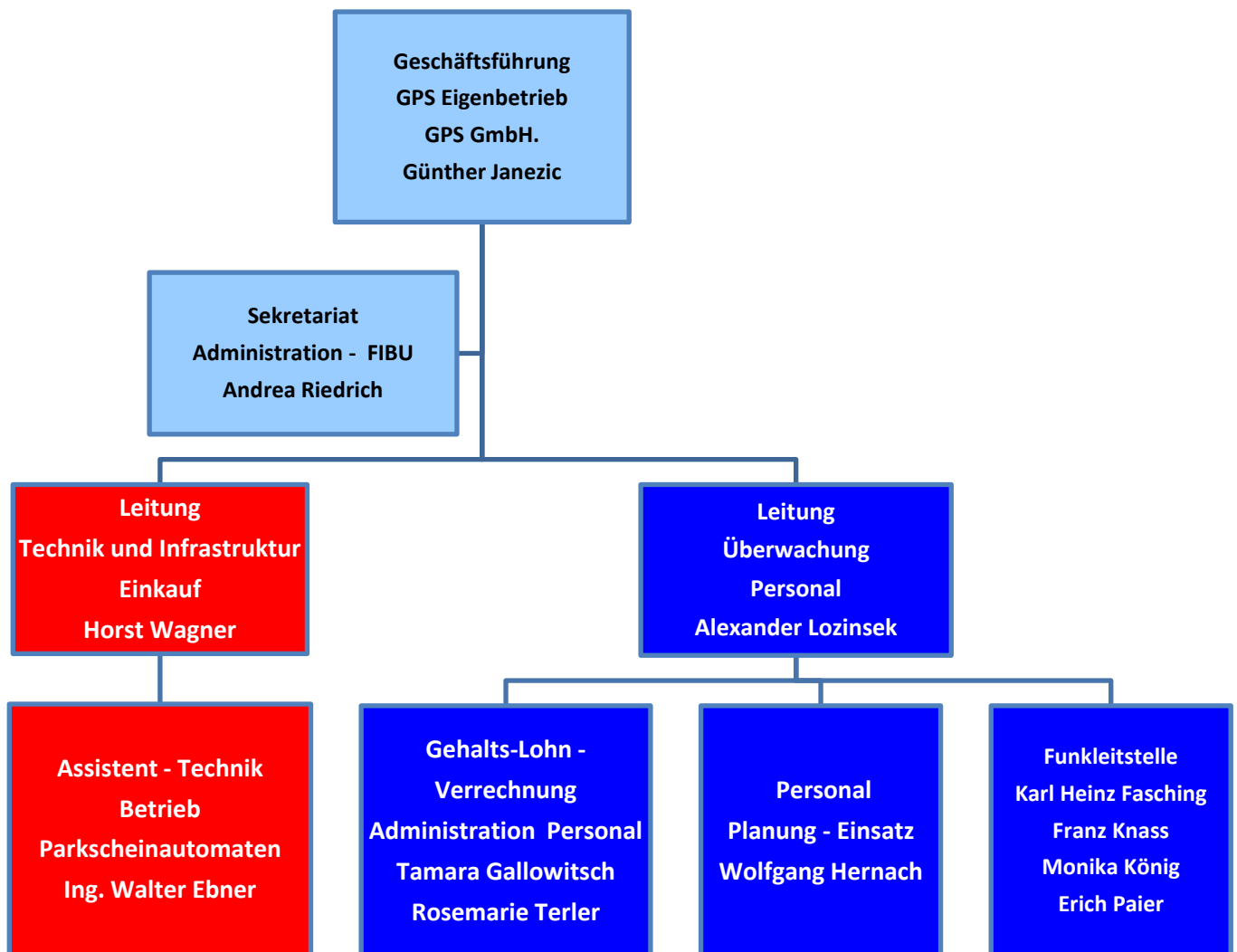

| Mitarbeiterinnen und Mitarbeiter zum 31.12.2013 | | |
|---|------------|----|
| Straßenaufsichtsorgane Verkehrsüberwachung | 133 | |
| Ordnungswache | 21 | *) |
| Rathauswache | 4 | |
| Einsatzleitung Straßenaufsicht | 1 | |
| Einsatzleitung Ordnungswache | 1 | |
| Funkleitzentrale | 4 | |
| Garagenbetriebe | 1 | |
| Administration (Sekretariate, Finanzen, Personal) | 3 | |
| Leitung Operatives Management | 1 | |
| Leitung Technik und Infrastruktur | 1 | |
| Assistenz Technik und Infrastruktur | 1 | |
| Geschäftsführung | 1 | |
| Freigestellter Betriebsrat | 1 | |
| Summe | 173 | |
| *) ex 8 MitarbeiterInnen des Magistrates Graz | | |

3.1. Ausbildung unserer Mitarbeiterinnen und Mitarbeiter



3.1.1. Straßenaufsichtsorgane – Verkehrsüberwachung

Im Ausbildungskurs November 2013 wurden 22 Damen und Herren zu Organen der Straßenaufsicht ausgebildet.

Die Prüfungen wurden von **Dr. Gottfried Pobatschnig**, Parkgebührenreferat, gemeinsam mit **Mag. Herbert Mattersdorfer**, Bundespolizeidirektion Graz, durchgeführt.

Das Seminarteam „GRUNDAUSBILDUNG – PARKGEBÜHREN - StVO“:

| | | | |
|----------------------------------|-------------|---|---------------------------------------|
| Mag. Helmut Schmalenberg | Stadt Graz | – | Verfassung und Verwaltungsrecht |
| Brigadier Kurt Kemeter | Polizei | – | Konfliktschulung, Konfliktbewältigung |
| Obstlt. Manfred Pfennich | Polizei | – | Stmk. ParkgebG., Grazer Parkgeb.VO |
| Peter Recla | Rotes Kreuz | – | Erste Hilfe |
| Melitta Ranner | Tourismus | – | Tourismusschulung |
| M. Doder, KH. Fasching, E. Paier | GPS | – | Einweisung Technik |
| Chefinspektor Klaus Gössler | Polizei | - | StVO |
| Chefinspektor Ernst Seewald | Polizei | - | StVO |

Hinzu kamen für die bestehenden Mitarbeiter/-innen in **insgesamt weiteren 6 Ausbildungskursen** die „Aufschulungen“ und Erfahrungsaustausch **mit unserem Seminarteam der Polizei** für den „Ruhenden Verkehr – StVO“.

3.1.2. Aufsichtsorgane – Ordnungswache

Mit Beschluss des Gemeinderates vom Dezember 2012 wurde das Grazer Parkraumservice mit dem Neuaufbau der ORDNUNGSWACHE, unter Einbindung der aktiven MitarbeiterInnen des Magistrates der Stadt Graz, beauftragt.

Dies alles in Kooperation mit unserem Auftraggeber, der

**Magistratsdirektion, Referat Sicherheitsmanagement
Mag. Wolfgang Hübel.**

Nach einer 3 – monatigen Vorbereitungs- und Akquisitionszeit konnten wir Ende März mit der 6-wöchigen Ausbildung starten....

Unser Seminarteam „OW 2013 NEU“:

| | | |
|------------------------|-----------------|--------------------------------------|
| Peter Recla | Rotes Kreuz | - Erste Hilfe |
| Brigitte Köksal | Stadt Graz | - Interkulturalität |
| Melitta Ranner | Tourismus | - Tourismusschulung |
| DI Grassberger | Berufsfeuerwehr | - Entstehungsbrandbekämpfung |
| SIAC | Polizei | - Selbstverteidigung |
| Brigadier Kurt Kemeter | Polizei | - Rechtsgrundlagen und Einsatztaktik |
| Obstlt. Kleinförchner | Polizei | - Kommunikation und Konflikt |
| Obstlt. Richter | Polizei | - Kommunikation und Konflikt |
| Mag. Schmalenberg | Stadt Graz | - Verfassungsrecht |
| Mag. Schmalenberg | Stadt Graz | - Allg. Verfahrensrecht |
| Mag. Schmalenberg | Stadt Graz | - Strafverfahrensrecht |
| Dr. Nistler | Stadt Graz | - Ortspolizeiliche Verordnungen |

... und nach intensiven Kursen und einer erfolgreich abgelegten Prüfung konnten am 30. April 2013 insgesamt

**25 Damen und Herren
von
BGM. Mag. Siegfried Nagl,
Stadtrat Mag. Mario Eustacchio
und
Magistratsdirektor Mag. Martin Haidvogel
angelobt werden.**



3.1.3. ORDNUNGSWACHE NEU – in der Öffentlichkeit



3.1.4. Unsere Straßenaufsichtsorgane der Verkehrsüberwachung

im Sommer...



...und im Winter



...und mit den Graz Linien

4. JAHRESABSCHLUSS - FINANZEN

4.1. GEWINN - und VERLUSTRECHNUNG 2013

| GuV 2013 - 2012 | 2013 | 2012 | Differenz |
|-------------------|----------------|----------------|----------------|
| Erlöse | 8.083.492 | 7.164.779 | 918.713 |
| Personal | 4.553.438 | 3.976.481 | - 576.957 |
| Sachaufwand | 2.828.365 | 2.755.002 | - 73.363 |
| AfA | 99.513 | 195.879 | 96.366 |
| Zinsen | 2.735 | 1.555 | - 1.180 |
| Steuern | 45 | 141 | 96 |
| ERGEBNIS | 599.396 | 235.721 | 363.675 |
| Ergebnisabführung | 449.396 | 235.721 | 213.675 |
| Bilanzgewinn | 150.000 | - | 150.000 |

| GuV 2013 konsolidiert vs. Budget 2013 | Ergebnis | Budget | Differenz |
|---------------------------------------|----------------|----------------|----------------|
| Erlöse | 8.083.492 | 7.984.014 | 99.478 |
| Personal | 4.553.438 | 4.482.500 | - 70.938 |
| Sachaufwand | 2.828.365 | 2.948.895 | 120.530 |
| AfA | 99.513 | 161.400 | 61.887 |
| Zinsen | 2.735 | 4.000 | 1.265 |
| Steuern | 45 | 1.700 | 1.655 |
| Summe | 599.396 | 385.520 | 213.877 |

Darin enthalten:

| Leistungsentgelte (Erlöse) von Stadt Graz | 2013 | 2012 | Differenz |
|---|------------------|------------------|------------------|
| <i>Straßenamt Verkehrsüberwachung</i> | 5.004.856 | 4.822.358 | 182.498 |
| <i>Sicherheit Rathaus</i> | 139.474 | 120.410 | 19.064 |
| <i>Schulwegsicherung</i> | 173.963 | 165.831 | 8.132 |
| <i>A10/1 Betrieb Parkscheinautomaten</i> | 900.000 | 900.000 | - |
| <i>P+R Thondorf</i> | 562.000 | 535.300 | 26.700 |
| <i>Ordnungswache</i> | 858.839 | - | 858.839 |
| Summe | 7.639.132 | 6.543.899 | 1.095.233 |

| Von HAUS GRAZ bezogene und vom GPS bezahlte Leistungen | 2013 | 2012 | Differenz |
|---|----------------|----------------|----------------|
| <i>Miete + BK Messe + Reinigung GBG</i> | 180.958 | 112.764 | 68.194 |
| <i>Mieten an GBG - Murpark/Fölling/Listhalle/Thondorf</i> | 694.454 | 627.808 | 66.646 |
| <i>ITG</i> | 33.912 | 25.187 | 8.725 |
| <i>Tel, Fax, Internet</i> | 7.508 | 9.722 | - 2.214 |
| <i>BIG</i> | 10.000 | 10.000 | - |
| <i> Holding - Graz Linien</i> | 7.300 | 7.300 | - |
| <i> Holding Lohn-Gehaltsverrechnung</i> | 26.130 | - | 26.130 |
| Summe | 960.262 | 792.781 | 167.481 |

| Ergebnisse nach operativen Geschäftsfeldern | | | |
|--|------------------|------------------|------------------|
| | Erg. 2013 | Erg. 2012 | Differenz |
| VÜ, Rathaus, Fremddums., | 517.948 | 201.389 | 316.559 |
| Schulwegsicherung | 36.973 | 48.404 | - 11.431 |
| P+R Thondorf | 53.225 | 44.110 | 9.115 |
| Bahnhof Linien | 1.416 | 6.769 | - 5.353 |
| A 10/1 - PSA | - 106.882 | - | - 106.882 |
| P+R Murpark | - 18.895 | - 4.897 | - 13.998 |
| P+R Fölling | - 58.185 | - 63.792 | 5.607 |
| PP List Halle | - 6.311 | - 7.985 | 1.674 |
| TG Geidorf | 15.042 | 13.419 | 1.623 |
| Ordnungswache | 167.845 | - | 167.845 |
| Operativer Ertrag*) | 602.176 | 237.417 | 364.759 |
| Zinsen, Steuern | - 2.780 | - 1.696 | - 1.084 |
| ERGEBNIS | 599.396 | 235.721 | 363.675 |
| Ergebnisabführung | - 449.396 | - 235.721 | 213.675 |
| BILANZGEWINN | 150.000 | - | 150.000 |

*) inkl. Personal, Sachaufwand und AfA

4.2. Bilanz 2013

| AKTIVA | | PASSIVA | |
|--------------------------------------|---------------------|--|---------------------|
| A. Anlagevermögen | | A. Eigenkapital | |
| Immaterielles Vermögen (Software) | 16.600,59 | Bilanzgewinn | 150.000,00 |
| Einbauten in fremden Gebäuden | 17.033,71 | | |
| Technische Anlagen | 0 | B. Rückstellungen | |
| Betriebs – und Geschäftsausstattung | 229.360,67 | Sonstige Rückstellungen | 6.540,00 |
| Summe Anlagevermögen | 262.994,98 | | |
| | | C. Verbindlichkeiten | |
| B. Umlaufvermögen | | Verbindlichkeiten gg. Kreditinstituten | 319.385,48 |
| Forderungen aus Lief. und Leistungen | 896.578,26 | Verbindlichkeiten aus Lief. und Leist. | 699.262,74 |
| Forderungen gg. verb. Unternehmen | 0 | Sonstige Verbindlichkeiten | 267.219,36 |
| Sonstige Forderungen | 36.871,73 | Summe Verbindlichkeiten | 1.285.867,58 |
| Kassenbestand | 241.955,81 | | |
| Summe Umlaufvermögen | 1.175.405,80 | C. Rechnungsabgrenzung | 0,00 |
| | | | |
| C. Rechnungsabgrenzung | 4.006,80 | | |
| | | | |
| SUMME AKTIVA | 1.442.407,58 | SUMME PASSIVA | 1.442.407,58 |

5. Splitter

AT THE CONVENTION CENTRE DUBLIN

16th EPA Congress
DUBLIN 2013
IRELAND September 11th-13th 2013 | epa2013@parkingireland.ie

DOWNLOADS
WHEN AND WHERE?
VISITOR INFORMATION
IRELAND IN PHOTOS
16TH EPA CONGRESS
SPONSORSHIP
EXHIBITION INFO/FEEES
REGISTRATION/HOTEL INFO

The theme of the 16th EPA Congress
Parking and Urban Mobility
Aims of the EPA Conference

Am 16. Congress der **European Parking Association (EPA)** im September 2013 war GRAZ eingeladen sein mittlerweile über die heimischen Grenzen hinaus bekanntes **On-Street-Parking** zu präsentieren.

Teilnehmer: Dr. Gottfried Pobatschnig
Mag. Gerlad Nigl
Günther Janezic



KR Günther Janezic
Geschäftsführer
März 2014

| | | |
|---|---------------------|--|
|  | Signiert von | Janezic Günther |
| | Zertifikat | CN=Janezic Günther,O=Magistrat Graz,L=Graz,ST=Styria,C=AT |
| | Datum/Zeit | 2014-03-24T08:54:03+01:00 |
| | Hinweis | Dieses Dokument wurde digital signiert und kann unter: http://egov2.graz.gv.at/pdf-as verifiziert werden. |