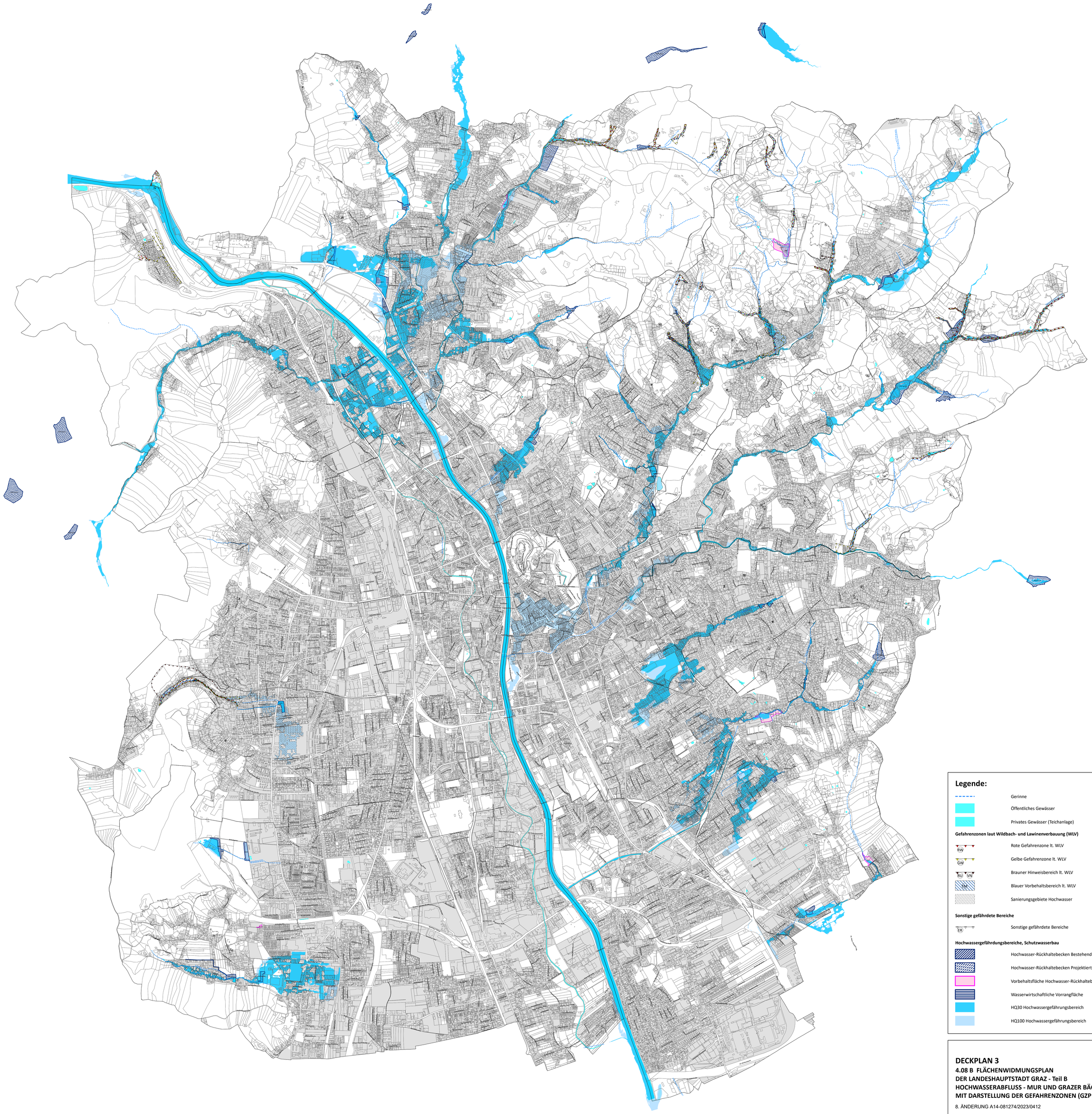

Legende:

- Gerinne
- Öffentliches Gewässer
- Privates Gewässer (Teichanlage)

Gefahrenzonen laut Wildbach- und Lawinenverbauung (WLV)

- RW — Rote Gefahrenzone lt. WLV
- GW — Gelbe Gefahrenzone lt. WLV
- RU VN — Brauner Hinweisbereich lt. WLV
- VM — Blauer Vorbehaltsbereich lt. WLV
- Sanierungsgebiete Hochwasser

Sonstige gefährdete Bereiche

- ER — Sonstige gefährdete Bereiche

Hochwassergefährdungsbereiche, Schutzwasserbau

- Hochwasser-Rückhaltebecken Bestehend
- Hochwasser-Rückhaltebecken Projektiert
- Vorbehaltsfläche Hochwasser-Rückhaltebecken
- Wasserwirtschaftliche Vorrangfläche
- HQ30 Hochwassergefährungsbereich
- HQ100 Hochwassergefährungsbereich

DECKPLAN 3

28.1

4.08 B FLÄCHENWIDMUNGSPLAN DER LANDESHAUPTSTADT GRAZ - Teil B HOCHWASSERABFLUSS - MUR UND GRAZER BÄCHE MIT DARSTELLUNG DER GEFAHRENZONEN (GZP 2022)

8. ÄNDERUNG A14-081274/2023/0412

ENTWURFSAUFLAGE VOM 30.12.2023 bis 08.03.2024
GR-BESCHLUSS VOM 03.07.2025
RECHTSWIRKSAM AB .....

1:15.000 N GRAZ

Z:\ArcGIS\2_FWPL\4_FWPL\Aenderungen\08_Aenderung\28_1_DP3_Teil\B28_1_FWPL_DP3_TeilB_vers1.mxd

GRAZ Magistrat Graz	Signiert von	Ininger Bernhard
	Datum/Zeit	2025-06-16T14:39:40+02:00
	Prüfinformation	https://sign.app.graz.at/signature-verification

Dieses Dokument wurde amtssigniert. Informationen zur Prüfung finden Sie unter https://www.graz.at/signaturpruefung/ und/oder/ggfs.
GRAZ
E 8.00
2025-06-16