

Bearbeiter: Mag. Ingo THALMANN

Bericht an den Gemeinderat

Ausschuss für Finanzen, Beteiligungen und Immobilien

Berichtersteller:in:

GZ: A 8/2 - 037979/2006/0035



Graz, am 06.07.2023

1. Änderung der Grazer Parkgebührenverordnung 2006, Zweite Parkgebühren-Verordnungs-Novelle 2023

A. Ausgangslage

a. Parkgebühr

Die Parkgebühren werden in Graz aktuell auf Grundlage der Grazer Parkgebühren-Verordnung 2006 – ParkGebV 2006, zuletzt in der Fassung der Kundmachung der (ersten) Parkgebühren-Verordnungs-Novelle 2023 im Amtsblatt Nr. 1 vom Februar 2023, erhoben. Die Höhe der Parkgebühren stellt sich wie folgt dar:

ZONE	NUTZUNGSART	Einzelarif pro 30 Minuten bzw. Pauschaltarif ¹	
			(Beträge)
Kurzparkzone	Parkscheinautomat/Handy	1 pro 1/2 Stunde maximal 6 für 3 Stunden	
	BewohnerIn	10 pro Monat maximal 240 für 2 Jahre	
	UnternehmerIn ²	10 pro Monat maximal 240 für 2 Jahre (1. KFZ)	
	UnternehmerIn (Mobile Werkstätten)	7 für 5 Stunden / 15,40 für 660 Minuten	
	DienstnehmerIn	10 pro Monat maximal 240 für 2 Jahre	
Parkzone	Parkscheinautomat/Handy	0,80 pro 1/2 Stunde (Tageshöchstarif für 11 Stunden: 9)	
	Parkkarte	48 pro Monat / 460 pro Jahr	
	BewohnerIn	9 pro Monat maximal 216 für 2 Jahre	
	UnternehmerIn	9 pro Monat maximal 216 für 2 Jahre	
	DienstnehmerIn	9 pro Monat maximal 216 für 2 Jahre	

¹ Feste Gebühr von € 14,30 u. Verwaltungsabgabe von € 40,00 (Gemeindestraßen), insgesamt € 54,30 pro Antrag (nur in Kurzparkzone).

² 2. KFZ = € 480 pro Jahr; 3. usw. KFZ = € 720 pro Jahr.

Die genannten Parktarife wurden letztmalig mit Wirkung vom 25. Februar 2019 verändert (siehe Gemeinderatsbeschluss vom 13. Dezember 2018, GZ.: A 8/2-037979/2006-31 bzw. Kundmachung im Amtsblatt Nr. 15 vom 28. Dezember 2018).

b. Gebührenbefreiung für Elektro-Kraftfahrzeuge und Fahrzeuge mit Wasserstoff-Brennstoffzellenantrieb (E-KFZ)

§ 3 der ParkGebV 2006 normiert, in welchen Fällen eine Parkgebühr nicht zu entrichten ist. Die Befreiung von der Parkgebühr gilt dabei unter anderem für „ausschließlich elektrisch angetriebene Fahrzeuge und Fahrzeuge mit Wasserstoff-Brennstoffzellenantrieb, sofern die Fahrzeuge jeweils mit der von der Stadt Graz auf Antrag ausgestellten Plakette gemäß dem Muster der Anlage IV gekennzeichnet sind, einmalig je Fahrzeug für die Dauer von zwei Jahren ab dem Tag der erstmaligen Antragstellung für das Fahrzeug“ (§ 3 Z 7 leg cit).

Mit Stichtag 31.05.2023 sind in Graz auf Basis der vorgenannten Verordnungsbestimmung 4.180 mehrspurige Elektro-Kraftfahrzeuge (in der Folge: E-KFZ) von der Parkgebühr befreit.

c. Pauschalierungen für Bewohner:innen (Grüne Zone)

Die Pauschalierung für Bewohner:innen in den Grünen Zonen ist derzeit nur zulässig, wenn die/der Abgabepflichtige im Falle des Abs. 3 Z 1 in einer Bewohnerzone den Mittelpunkt ihrer/seiner Lebensinteressen hat und ein persönliches Interesse nachweist, in der Nähe ihres/seines Wohnsitzes zu parken sowie darüber hinaus Zulassungsbesitzer:in oder Leasingnehmer:in eines Kraftfahrzeuges ist oder nachweist, dass ihr/ihm ein arbeitgebereignetes Kraftfahrzeug zur Privatnutzung überlassen wird.

B. Anpassungsbedarf

a. Parkgebühr

Die gebührenpflichtige Parkraumbewirtschaftung verfolgt neben ihren fiskalischen Zwecken insbesondere auch das Ziel, das vorhandene (knappe) Parkplatzangebot den Bedürfnissen der unterschiedlichen Nutzer:innengruppen (insbesondere Bewohner:innen, Wirtschaftsverkehr, Pendler:innen) entsprechend sachangemessen zur Verfügung zu stellen. Dieses (zweite) Ziel ist einerseits über ein ausreichendes Flächenangebot, andererseits auch über den Preis (die Höhe der Parkgebühr) zu erreichen. Bei der Preisbildung ist vor allem auch der Umstand zu berücksichtigen, dass sich das Gut „Oberflächenparkplatz“ in den letzten Jahren zusehends „verknappt“ hat. Diese Verknappung ist zum einen die Folge einer im Wesentlichen (wenn auch noch nicht signifikanten) Reduktion an bewirtschafteten Parkplätzen bei einem gleichzeitig starken städtischen Bevölkerungswachstum. Folgende Zahlen verdeutlichen dies:

	2012		2022
Anzahl der Stellplätze ¹			
(Kurzparkzone und Parkzone):	25.349	- 0,82 % →	25.143
Hauptwohnsitze (Graz) ² :	269.365	+ 10,80 % →	298.625

¹ ARGE Parkraum, Stellplatzerhebung Juni 2022.

² www.graz.at/statistik (<https://vibe.app.graz.at>).

Ein weiterer Aspekt ist zu berücksichtigen: Die Höhe der Parkgebühr soll auch eine lenkungs- politische Steuerungsfunktion insoweit bewirken, als sie dazu beiträgt, den „modal split“ zu verändern. Der motorisierte Individualverkehr soll zu Gunsten anderer Mobilitätsformen (Öf- fentliche Verkehrsmittel, Fahrrad) verringert werden. Weniger Autoverkehr bedeutet zugleich mehr Sicherheit, mehr Platz, weniger Lärm und Schadstoffe.

Die Parkgebühren sollen daher – unter Bedachtnahme auf den geplanten Zeitpunkt des In- krafttretens dieser Verordnungsnovelle im September 2023 dann nach mehr als vier Jahren – zumindest moderat angepasst werden. Folgende Tarife sollen ab dem genannten Zeitpunkt zur Anwendung kommen:

ZONE	NUTZUNGSART	Einzelarif pro 30 Minuten bzw. Pauschaltarif ¹ (Beträge in Euro)
Kurzparkzone	Parkscheinautomat/Handy	1,30 pro 1/2 Stunde maximal 7,80 für 3 Stunden
	BewohnerIn	14 pro Monat maximal 336 für 2 Jahre
	UnternehmerIn ²	14 pro Monat maximal 336 für 2 Jahre (1. KFZ)
	UnternehmerIn (Mobile Werkstätten)	9 für 5 Stunden / 19,80 für 660 Minuten
	DienstnehmerIn	14 pro Monat maximal 336 für 2 Jahre
Parkzone	Parkscheinautomat/Handy	1 pro 1/2 Stunde (Tageshöchstarif für 11 Stunden: 11)
	Parkkarte	65 pro Monat / 621 pro Jahr
	BewohnerIn	12 pro Monat maximal 288 für 2 Jahre
	UnternehmerIn	12 pro Monat maximal 288 für 2 Jahre
	DienstnehmerIn	12 pro Monat maximal 288 für 2 Jahre

¹ Feste Gebühr von € 14,30 u. Verwaltungsabgabe von € 40,00 (Gemeindestraßen), insgesamt € 54,30 pro Antrag (nur in Kurzparkzone).

² 2. KFZ = € 672 pro Jahr; 3. usw. KFZ = € 1.008 pro Jahr.

b. Gebührenbefreiung für Elektro-Kraftfahrzeuge und Fahrzeuge mit Wasserstoff-Brennstoffzellenantrieb (E-KFZ)

Die Befreiung von elektrisch angetriebenen, mehrspurigen Kraftfahrzeugen von der Parkgebühr erfolgte bereits mit Beschluss des Gemeinderates vom 24. April 1997 (GZ.: A8 R-K 217/1986-75 > noch als Novelle zur Grazer ParkGebV 1997). Ihre aktuelle Fassung erhielt die Befreiungsbestimmung des § 3 Z 7 ParkGebV 2006 mit Beschluss des Gemeinderates vom 13. Dezember 2018, A8/2-037979/2006/0031. Mit dieser Novelle wurde der Kreis der begünstigten Fahrzeuge auf „reine E-KFZ“ und Fahrzeuge mit Wasserstoff-Brennstoffzellenantrieb eingeschränkt und die Befreiung zeitlich dahingehend limitiert, als diese seither nur mehr für die Dauer von **zwei Jahren** ab dem Tag der erstmaligen Antragstellung konsumiert werden kann.

Da die Beschränkung der Befreiung auf zwei Jahre Anfang des Jahres 2021 erstmals „schlagend“ wurde, führte dies zunächst zu einem beträchtlichen Abfall der Anzahl an befreiten E-KFZ. Von Jänner 2021 bis Mai 2023 ist die Anzahl der befreiten E-KFZ jedoch bereits wieder um mehr als **100 % (!)** gestiegen. Die Entwicklung der Anzahl der E-KFZ-Befreiungen zeigt demnach folgendes Bild:

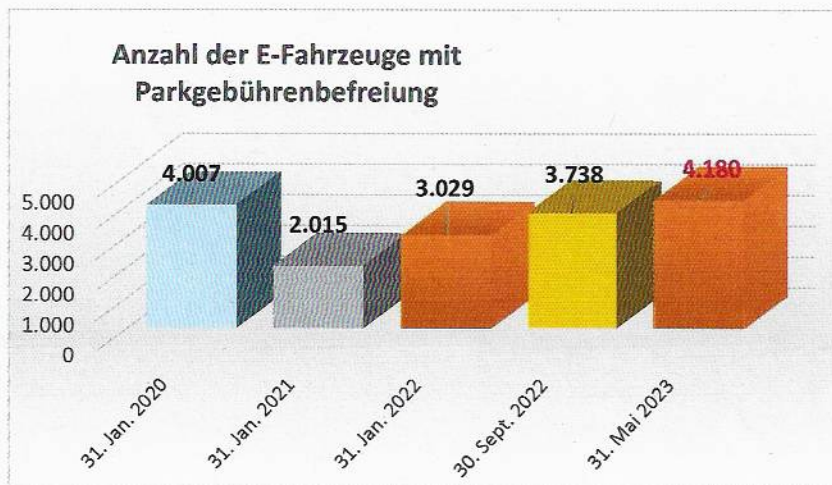

Das mit der zeitlichen Einschränkung der Befreiung verfolgte Ziel, die Anzahl der Befreiungen „insgesamt (zumindest mittelfristig) auf annähernd gleichem Niveau zu halten“¹, konnte somit nicht erreicht werden und führt die Befreiung in Graz zunehmend zu einem sich dynamisch entwickelnden „Mengenproblem“. Verschärft wird dieses Mengenproblem durch einen Pull-Effekt von E-Kfz ins Stadtgebiet, welche keinen Hauptwohnsitz in Graz haben.

¹ Bericht an den Gemeinderat vom 13. Dezember 2018, GZ.: A8/2-037979/2006/0031, S. 5.

Es wird daher empfohlen die Parkgebührenbefreiung für E-KFZ aufzuheben, wobei in aufrechte Befreiungen nicht eingegriffen werden soll. Es soll daher zu einem Auslaufen der schon bestehenden Befreiungen kommen.

c. Pauschalierungen für Bewohner:innen (Grüne Zone)

Mit Beschluss des Landtages Steiermark vom 25. April 2023 wurde § 5 Abs 5 Z 1 Stmk. Parkgebührengesetz dahingehend geändert, dass auch dauernd ausschließliche Nutzer:innen eines Kraftfahrzeuges, die nachweisen, dass sie ein Dauerschuldverhältnis (insbesondere Leasingvertrag oder MIETVERTRAG) über einen Zeitraum von mindestens vier Monaten haben, von der Pauschalierung erfasst sind. Bisher waren nur Leasingnehmer:innen, ohne zeitliche Mindestdauer des Vertrages, erfasst. Die Änderung im Landesgesetz ist auf die Novelle des § 45 Abs 4 der Straßenverkehrsordnung 1960 - StVO, BGBl. I 122/2022 zurückzuführen. Die Erweiterung des begünstigten Personenkreises soll nun in der Grazer ParkGebV umgesetzt werden.

Bei den **Blauen Zonen** ist keine Änderung der Grazer ParkGebV notwendig, zumal sich die Voraussetzungen für die Erteilung einer Ausnahmegenehmigung direkt aus der Straßenverkehrsordnung ergeben (§ 4 Abs 2 Grazer ParkGebV verweist direkt auf den nunmehr novellierten § 45 Abs 4 StVO).

c. In-Kraft-Treten

Die faktische Umsetzung der **Tarifanpassung** erfordert entsprechend umfassende und zeitintensive Vorarbeiten (z.B. Neuprogrammierung sämtlicher Parkscheinautomaten, Austausch der Tarifschilder an den Parkscheinautomaten, EDV-Anpassungen, Aktualisierung diverser Kund:inneninformationen), die im Bereich von rund zwei Monaten ab Beschlussfassung im Gemeinderat liegen. Ein In-Kraft-Treten der Novelle in diesem Punkt ist daher frühestens am 11. September 2023 möglich.

Die Aufhebung der Befreiung der **E-KFZ** und die Neuregelung der **Bewohner:innenpauschalierung** in den Grünen Zonen kann auf Grund des mit der Umsetzung verbundenen geringeren Aufwandes bereits mit 20. Juli (das ist der Tag der nach Kundmachung im Amtsblatt) in Kraft treten.

Zusammenfassend stellt der Ausschuss für Finanzen, Beteiligungen und Immobilien den

Antrag,

der Gemeinderat wolle gemäß § 17 Abs 3 Z 5 des Finanzausgleichsgesetzes 2017, BGBl. I Nr. 116/2016 in der Fassung BGBl. I 133/2022, sowie gestützt auf das Steiermärkische Parkgebüh-
rengesetz 2006, LGBl. Nr. 37 in der geltenden Fassung (Beschluss des Stmk. Landtages vom
25.04.2023), und das Statut der Landeshauptstadt Graz 1967, LGBl. Nr. 130 in der Fassung
LGBl. Nr. 118/2021, die einen integrierenden Bestandteil dieses Berichts bildenden Verord-
nungen beschließen.

Anlagen

- Novelle zur ParkGebV 2006 samt Anlagen
- Konsolidierte Fassung ParkGebV 2006 per 11. September 2023

Der Bearbeiter:
Mag. Ingo THALMANN
elektronisch unterschrieben

Der Abteilungsleiter-Stellvertreter:
Mag. Johannes Pratter
elektronisch unterschrieben

Der Finanzdirektor:
Mag. Johannes MÜLLER
elektronisch unterschrieben

Der Finanzreferent:
Stadtrat Manfred EBER
elektronisch unterschrieben

Vorberaten und einstimmig / mehrheitlich mit Stimmen angenommen / abgelehnt / un-
terbrochen in der Sitzung des Ausschusses für Finanzen, Beteiligungen und Immobilien am

..... 06.07.2023

Der Vorsitzende:





Die Schriftführerin:



Der Antrag wurde in der heutigen	<input checked="" type="checkbox"/> öffentl.	<input type="checkbox"/> nicht öffentl.	Gemeinderatssitzung
<input type="checkbox"/> bei Anwesenheit von	GemeinderätInnen		
<input type="checkbox"/> einstimmig	<input checked="" type="checkbox"/> mehrheitlich (mit ... Stimmen / ... Gegenstimmen)	angenommen.	
<input type="checkbox"/> Beschlussdetails siehe Beiblatt	Graz, am <u>6.7.23</u>	Der / Die SchriftführerIn:	

	Signiert von	Thalmann Ingo
	Zertifikat	CN=Thalmann Ingo,O=Magistrat Graz, L=Graz,ST=Styria,C=AT,
	Datum/Zeit	2023-06-09T08:14:50+02:00
	Hinweis	Dieses Dokument wurde digital signiert und kann unter: https://sign.app.graz.at/signature-verification verifiziert werden.

	Signiert von	Pratter Johannes
	Zertifikat	CN=Pratter Johannes,O=Magistrat Graz, L=Graz,ST=Styria,C=AT,
	Datum/Zeit	2023-06-09T08:25:23+02:00
	Hinweis	Dieses Dokument wurde digital signiert und kann unter: https://sign.app.graz.at/signature-verification verifiziert werden.

	Signiert von	Müller Johannes
	Zertifikat	CN=Müller Johannes,O=Magistrat Graz, L=Graz,ST=Styria,C=AT,
	Datum/Zeit	2023-06-09T09:15:05+02:00
	Hinweis	Dieses Dokument wurde digital signiert und kann unter: https://sign.app.graz.at/signature-verification verifiziert werden.

	Signiert von	Eber Manfred
	Zertifikat	CN=Eber Manfred,O=Magistrat Graz, L=Graz,ST=Styria,C=AT,
	Datum/Zeit	2023-06-12T10:18:46+02:00
	Hinweis	Dieses Dokument wurde digital signiert und kann unter: https://sign.app.graz.at/signature-verification verifiziert werden.

Anlage XIII zu § 2
[Handytarif Parkzone]

Minuten	Euro	Minuten	Euro	Minuten	Euro	Minuten	Euro	Minuten	Euro
31	1,03	97	3,23	163	5,43	229	7,63	295	9,83
32	1,06	98	3,26	164	5,46	230	7,66	296	9,86
33	1,10	99	3,30	165	5,50	231	7,70	297	9,90
34	1,13	100	3,33	166	5,53	232	7,73	298	9,93
35	1,16	101	3,36	167	5,56	233	7,76	299	9,96
36	1,20	102	3,40	168	5,60	234	7,80	300	10,00
37	1,23	103	3,43	169	5,63	235	7,83	301	10,03
38	1,26	104	3,46	170	5,66	236	7,86	302	10,06
39	1,30	105	3,50	171	5,70	237	7,90	303	10,10
40	1,33	106	3,53	172	5,73	238	7,93	304	10,13
41	1,36	107	3,56	173	5,76	239	7,96	305	10,16
42	1,40	108	3,60	174	5,80	240	8,00	306	10,20
43	1,43	109	3,63	175	5,83	241	8,03	307	10,23
44	1,46	110	3,66	176	5,86	242	8,06	308	10,26
45	1,50	111	3,70	177	5,90	243	8,10	309	10,30
46	1,53	112	3,73	178	5,93	244	8,13	310	10,33
47	1,56	113	3,76	179	5,96	245	8,16	311	10,36
48	1,60	114	3,80	180	6,00	246	8,20	312	10,40
49	1,63	115	3,83	181	6,03	247	8,23	313	10,43
50	1,66	116	3,86	182	6,06	248	8,26	314	10,46
51	1,70	117	3,90	183	6,10	249	8,30	315	10,50
52	1,73	118	3,93	184	6,13	250	8,33	316	10,53
53	1,76	119	3,96	185	6,16	251	8,36	317	10,56
54	1,80	120	4,00	186	6,20	252	8,40	318	10,60
55	1,83	121	4,03	187	6,23	253	8,43	319	10,63
56	1,86	122	4,06	188	6,26	254	8,46	320	10,66
57	1,90	123	4,10	189	6,30	255	8,50	321	10,70
58	1,93	124	4,13	190	6,33	256	8,53	322	10,73
59	1,96	125	4,16	191	6,36	257	8,56	323	10,76
60	2,00	126	4,20	192	6,40	258	8,60	324	10,80
61	2,03	127	4,23	193	6,43	259	8,63	325	10,83
62	2,06	128	4,26	194	6,46	260	8,66	326	10,86
63	2,10	129	4,30	195	6,50	261	8,70	327	10,90
64	2,13	130	4,33	196	6,53	262	8,73	328	10,93
65	2,16	131	4,36	197	6,56	263	8,76	329	10,96
66	2,20	132	4,40	198	6,60	264	8,80	330	
67	2,23	133	4,43	199	6,63	265	8,83	bis	11,00
68	2,26	134	4,46	200	6,66	266	8,86	660	
69	2,30	135	4,50	201	6,70	267	8,90		
70	2,33	136	4,53	202	6,73	268	8,93		
71	2,36	137	4,56	203	6,76	269	8,96		
72	2,40	138	4,60	204	6,80	270	9,00		
73	2,43	139	4,63	205	6,83	271	9,03		
74	2,46	140	4,66	206	6,86	272	9,06		
75	2,50	141	4,70	207	6,90	273	9,10		
76	2,53	142	4,73	208	6,93	274	9,13		
77	2,56	143	4,76	209	6,96	275	9,16		
78	2,60	144	4,80	210	7,00	276	9,20		
79	2,63	145	4,83	211	7,03	277	9,23		
80	2,66	146	4,86	212	7,06	278	9,26		
81	2,70	147	4,90	213	7,10	279	9,30		
82	2,73	148	4,93	214	7,13	280	9,33		
83	2,76	149	4,96	215	7,16	281	9,36		
84	2,80	150	5,00	216	7,20	282	9,40		
85	2,83	151	5,03	217	7,23	283	9,43		
86	2,86	152	5,06	218	7,26	284	9,46		
87	2,90	153	5,10	219	7,30	285	9,50		
88	2,93	154	5,13	220	7,33	286	9,53		
89	2,96	155	5,16	221	7,36	287	9,56		
90	3,00	156	5,20	222	7,40	288	9,60		
91	3,03	157	5,23	223	7,43	289	9,63		
92	3,06	158	5,26	224	7,46	290	9,66		
93	3,10	159	5,30	225	7,50	291	9,70		
94	3,13	160	5,33	226	7,53	292	9,73		
95	3,16	161	5,36	227	7,56	293	9,76		
96	3,20	162	5,40	228	7,60	294	9,80		

↙
Tagestarif für 11
gebührenpflichtige
Stunden

Anlage Xlla zu § 4 Abs. 8

[Handytarif Kurzparkzone, UnternehmerInnen gemäß § 4 Abs. 8 iVm Abs. 3 Z 1 lit d)]

Minuten	Euro	Minuten	Euro	Minuten	Euro	Minuten	Euro	Minuten	Euro
301	9,03	373	11,19	445	13,35	517	15,51	589	17,67
302	9,06	374	11,22	446	13,38	518	15,54	590	17,70
303	9,09	375	11,25	447	13,41	519	15,57	591	17,73
304	9,12	376	11,28	448	13,44	520	15,60	592	17,76
305	9,15	377	11,31	449	13,47	521	15,63	593	17,79
306	9,18	378	11,34	450	13,50	522	15,66	594	17,82
307	9,21	379	11,37	451	13,53	523	15,69	595	17,85
308	9,24	380	11,40	452	13,56	524	15,72	596	17,88
309	9,27	381	11,43	453	13,59	525	15,75	597	17,91
310	9,30	382	11,46	454	13,62	526	15,78	598	17,94
311	9,33	383	11,49	455	13,65	527	15,81	599	17,97
312	9,36	384	11,52	456	13,68	528	15,84	600	18,00
313	9,39	385	11,55	457	13,71	529	15,87	601	18,03
314	9,42	386	11,58	458	13,74	530	15,90	602	18,06
315	9,45	387	11,61	459	13,77	531	15,93	603	18,09
316	9,48	388	11,64	460	13,80	532	15,96	604	18,12
317	9,51	389	11,67	461	13,83	533	15,99	605	18,15
318	9,54	390	11,70	462	13,86	534	16,02	606	18,18
319	9,57	391	11,73	463	13,89	535	16,05	607	18,21
320	9,60	392	11,76	464	13,92	536	16,08	608	18,24
321	9,63	393	11,79	465	13,95	537	16,11	609	18,27
322	9,66	394	11,82	466	13,98	538	16,14	610	18,30
323	9,69	395	11,85	467	14,01	539	16,17	611	18,33
324	9,72	396	11,88	468	14,04	540	16,20	612	18,36
325	9,75	397	11,91	469	14,07	541	16,23	613	18,39
326	9,78	398	11,94	470	14,10	542	16,26	614	18,42
327	9,81	399	11,97	471	14,13	543	16,29	615	18,45
328	9,84	400	12,00	472	14,16	544	16,32	616	18,48
329	9,87	401	12,03	473	14,19	545	16,35	617	18,51
330	9,90	402	12,06	474	14,22	546	16,38	618	18,54
331	9,93	403	12,09	475	14,25	547	16,41	619	18,57
332	9,96	404	12,12	476	14,28	548	16,44	620	18,60
333	9,99	405	12,15	477	14,31	549	16,47	621	18,63
334	10,02	406	12,18	478	14,34	550	16,50	622	18,66
335	10,05	407	12,21	479	14,37	551	16,53	623	18,69
336	10,08	408	12,24	480	14,40	552	16,56	624	18,72
337	10,11	409	12,27	481	14,43	553	16,59	625	18,75
338	10,14	410	12,30	482	14,46	554	16,62	626	18,78
339	10,17	411	12,33	483	14,49	555	16,65	627	18,81
340	10,20	412	12,36	484	14,52	556	16,68	628	18,84
341	10,23	413	12,39	485	14,55	557	16,71	629	18,87
342	10,26	414	12,42	486	14,58	558	16,74	630	18,90
343	10,29	415	12,45	487	14,61	559	16,77	631	18,93
344	10,32	416	12,48	488	14,64	560	16,80	632	18,96
345	10,35	417	12,51	489	14,67	561	16,83	633	18,99
346	10,38	418	12,54	490	14,70	562	16,86	634	19,02
347	10,41	419	12,57	491	14,73	563	16,89	635	19,05
348	10,44	420	12,60	492	14,76	564	16,92	636	19,08
349	10,47	421	12,63	493	14,79	565	16,95	637	19,11
350	10,50	422	12,66	494	14,82	566	16,98	638	19,14
351	10,53	423	12,69	495	14,85	567	17,01	639	19,17
352	10,56	424	12,72	496	14,88	568	17,04	640	19,20
353	10,59	425	12,75	497	14,91	569	17,07	641	19,23
354	10,62	426	12,78	498	14,94	570	17,10	642	19,26
355	10,65	427	12,81	499	14,97	571	17,13	643	19,29
356	10,68	428	12,84	500	15,00	572	17,16	644	19,32
357	10,71	429	12,87	501	15,03	573	17,19	645	19,35
358	10,74	430	12,90	502	15,06	574	17,22	646	19,38
359	10,77	431	12,93	503	15,09	575	17,25	647	19,41
360	10,80	432	12,96	504	15,12	576	17,28	648	19,44
361	10,83	433	12,99	505	15,15	577	17,31	649	19,47
362	10,86	434	13,02	506	15,18	578	17,34	650	19,50
363	10,89	435	13,05	507	15,21	579	17,37	651	19,53
364	10,92	436	13,08	508	15,24	580	17,40	652	19,56
365	10,95	437	13,11	509	15,27	581	17,43	653	19,59
366	10,98	438	13,14	510	15,30	582	17,46	654	19,62
367	11,01	439	13,17	511	15,33	583	17,49	655	19,65
368	11,04	440	13,20	512	15,36	584	17,52	656	19,68
369	11,07	441	13,23	513	15,39	585	17,55	657	19,71
370	11,10	442	13,26	514	15,42	586	17,58	658	19,74
371	11,13	443	13,29	515	15,45	587	17,61	659	19,77
372	11,16	444	13,32	516	15,48	588	17,64	660	19,80

Anlage II zu § 2

[Tarif Automatenparkschein Kurzparkzone]

Minuten	Euro	Minuten	Euro	Minuten	Euro	Minuten	Euro	Minuten	Euro	Minuten	Euro
32	1,40	62	2,70	92	4,00	122	5,30	152	6,60		
35	1,50	65	2,80	95	4,10	125	5,40	155	6,70		
37	1,60	67	2,90	97	4,20	127	5,50	157	6,80		
39	1,70	69	3,00	99	4,30	129	5,60	159	6,90		
42	1,80	72	3,10	102	4,40	132	5,70	162	7,00		
44	1,90	74	3,20	104	4,50	134	5,80	164	7,10		
46	2,00	76	3,30	106	4,60	136	5,90	166	7,20		
48	2,10	78	3,40	108	4,70	138	6,00	168	7,30		
51	2,20	81	3,50	111	4,80	141	6,10	171	7,40		
53	2,30	83	3,60	113	4,90	143	6,20	173	7,50		
55	2,40	85	3,70	115	5,00	145	6,30	175	7,60		
58	2,50	88	3,80	118	5,10	148	6,40	178	7,70		
60	2,60	90	3,90	120	5,20	150	6,50	180	7,80		

Anlage X zu § 2

[Tarif Automatenparkschein Parkzone]

Minuten	Euro	Minuten	Euro	Minuten	Euro	Minuten	Euro	Minuten	Euro	Minuten	Euro	Minuten	Euro
33	1,10	87	2,90	141	4,70	195	6,50	249	8,30	303	10,10		
36	1,20	90	3,00	144	4,80	198	6,60	252	8,40	306	10,20		
39	1,30	93	3,10	147	4,90	201	6,70	255	8,50	309	10,30		
42	1,40	96	3,20	150	5,00	204	6,80	258	8,60	312	10,40		
45	1,50	99	3,30	153	5,10	207	6,90	261	8,70	315	10,50		
48	1,60	102	3,40	156	5,20	210	7,00	264	8,80	318	10,60		
51	1,70	105	3,50	159	5,30	213	7,10	267	8,90	321	10,70		
54	1,80	108	3,60	162	5,40	216	7,20	270	9,00	324	10,80		
57	1,90	111	3,70	165	5,50	219	7,30	273	9,10	327	10,90		
60	2,00	114	3,80	168	5,60	222	7,40	276	9,20	330 bis 660	11,00		
63	2,10	117	3,90	171	5,70	225	7,50	279	9,30				
66	2,20	120	4,00	174	5,80	228	7,60	282	9,40				
69	2,30	123	4,10	177	5,90	231	7,70	285	9,50				
72	2,40	126	4,20	180	6,00	234	7,80	288	9,60				
75	2,50	129	4,30	183	6,10	237	7,90	291	9,70				
78	2,60	132	4,40	186	6,20	240	8,00	294	9,80				
81	2,70	135	4,50	189	6,30	243	8,10	297	9,90				
84	2,80	138	4,60	192	6,40	246	8,20	300	10,00				

Tagestarif* für 11
gebührenpflichtige
Stunden

* Nach Erreichen des Tagestarifs von 11 Euro für den ersten Tag ist ein Vorauszahlen der Parkgebühr bis zum Erreichen des nächstfolgenden Tagestarifs (22 Euro entsprechen 22 Stunden gebührenpflichtigem Parken usw.) möglich.

Anlage XII zu § 2
[Handytarif Kurzparkzone]

Minuten	Euro	Minuten	Euro	Minuten	Euro	Minuten	Euro	Minuten	Euro	Minuten	Euro
31	1,34	61	2,64	91	3,94	121	5,24	151	6,54		
32	1,38	62	2,68	92	3,98	122	5,28	152	6,58		
33	1,43	63	2,73	93	4,03	123	5,33	153	6,63		
34	1,47	64	2,77	94	4,07	124	5,37	154	6,67		
35	1,51	65	2,81	95	4,11	125	5,41	155	6,71		
36	1,56	66	2,86	96	4,16	126	5,46	156	6,76		
37	1,60	67	2,90	97	4,20	127	5,50	157	6,80		
38	1,64	68	2,94	98	4,24	128	5,54	158	6,84		
39	1,69	69	2,99	99	4,29	129	5,59	159	6,89		
40	1,73	70	3,03	100	4,33	130	5,63	160	6,93		
41	1,77	71	3,07	101	4,37	131	5,67	161	6,97		
42	1,82	72	3,12	102	4,42	132	5,72	162	7,02		
43	1,86	73	3,16	103	4,46	133	5,76	163	7,06		
44	1,90	74	3,20	104	4,50	134	5,80	164	7,10		
45	1,95	75	3,25	105	4,55	135	5,85	165	7,15		
46	1,99	76	3,29	106	4,59	136	5,89	166	7,19		
47	2,03	77	3,33	107	4,63	137	5,93	167	7,23		
48	2,08	78	3,38	108	4,68	138	5,98	168	7,28		
49	2,12	79	3,42	109	4,72	139	6,02	169	7,32		
50	2,16	80	3,46	110	4,76	140	6,06	170	7,36		
51	2,21	81	3,51	111	4,81	141	6,11	171	7,41		
52	2,25	82	3,55	112	4,85	142	6,15	172	7,45		
53	2,29	83	3,59	113	4,89	143	6,19	173	7,49		
54	2,34	84	3,64	114	4,94	144	6,24	174	7,54		
55	2,38	85	3,68	115	4,98	145	6,28	175	7,58		
56	2,42	86	3,72	116	5,02	146	6,32	176	7,62		
57	2,47	87	3,77	117	5,07	147	6,37	177	7,67		
58	2,51	88	3,81	118	5,11	148	6,41	178	7,71		
59	2,55	89	3,85	119	5,15	149	6,45	179	7,75		
60	2,60	90	3,90	120	5,20	150	6,50	180	7,80		

Aktuelle Zusammenfassung der
Grazer Parkgebühren-Verordnung 2006 – ParkGebV 2006
in der Fassung der Zweiten ParkGebVNov 2023

Stand: 11. September 2023

- Stammfassung: Amtsblatt der Landeshauptstadt Graz Nr. 3 vom 12.04.2006
Novellen: (1) Amtsblatt Nr. 12 vom 29.12.2006 (mit Wirkung vom 01.01.2007)
 (2) Amtsblatt Nr. 5 vom 16.05.2007 (mit Wirkung vom 04.06.2007)
 (3) Amtsblatt Nr. 2 vom 25.02.2009 (mit Wirkung 01.04.2009)
 (4) Amtsblatt Nr. 8 vom 07.10.2009 (mit Wirkung vom 13.10.2009)
 (5) Amtsblatt Nr. 7 vom 09.05.2010 (mit Wirkung vom 10.05.2010)
 (6) Amtsblatt Nr. 10 vom 24.09.2010 (mit Wirkung vom 27.09.2010)
 (7) Amtsblatt Nr. 7 vom 22.06.2011 (mit Wirkung vom 04.07.2011)
 (8) Amtsblatt Nr. 13 vom 30.11.2011 (mit Wirkung vom 01.12.2011)
 (9) Amtsblatt Nr. 15 vom 31.10.2012 (mit Wirkung vom 01.11.2012) *ivm*
 Amtsblatt Nr. 4 vom 03.04.2013 (mit Wirkung vom 04.04.2013)
 (10) Amtsblatt Nr. 9 vom 17.07.2013 (mit Wirkung vom 01.10.2013)
 (11) Amtsblatt Nr. 7 vom 01.07.2015 (mit Wirkung vom 05.10.2015)
 (12) Amtsblatt Nr. 9 vom 29.11.2017 (mit Wirkung vom 04.12.2017)
 (13) Amtsblatt Nr. 9 vom 08.08.2018 (mit Wirkung ab 01.10.2018)
 (14) Amtsblatt Nr. 15 vom 28.12.2018 (E-Fahrzeuge mit Wirkung 1. Jänner 2019, PZ K
 Zentralfriedhof mit Wirkung 14. Jänner 2019, Einschränkung Gebührenpflicht am 24./31.12. und
 Gebührenerhöhung mit Wirkung 25. Februar 2019)
 (15) Amtsblatt Nr. 1 vom 01.02.2023 (mit Wirkung ab 01. März 2023)
 (16) Amtsblatt Nr. 7 vom 19.07.2023 (Aufhebung Befreiung E-Fahrzeuge mit Wirkung 20. Juli
 2023; Gebührenerhöhung mit Wirkung ab 11. September 2023)

§ 1

Gegenstand der Abgabe

(1) Für das Parken von mehrspurigen Kraftfahrzeugen in Kurzparkzonen (§ 25 der Straßenverkehrsordnung 1960 – StVO) und auf Parkplätzen (in Parkzonen) gemäß Anlagen IX und IXa ist eine Parkgebühr zu entrichten. Parkzonen sind durch Hinweistafeln nach dem Muster der Anlage IXb deutlich zu kennzeichnen.

(2) Die Gebührenpflicht besteht in Parkzonen werktags, Montag bis Freitag in der Zeit von 9 bis 20 Uhr.

(2a) Am 24. Dezember und 31. Dezember gilt folgende Regelung:

- In der Kurzparkzone gilt die Gebührenpflicht werktags nur in der Zeit von 9 bis 13 Uhr.
- In der Parkzone gilt die Gebührenpflicht werktags, Montag bis Freitag, nur in der Zeit von 9 bis 13 Uhr.

(3) Als Parken im Sinne dieser Verordnung gilt das Stehen lassen eines Fahrzeuges, das nicht durch die Verkehrslage oder durch sonstige wichtige Umstände erzwungen ist, für mehr als zehn Minuten oder über die Dauer der Durchführung einer Ladetätigkeit (das ist das Beladen oder Entladen von Fahrzeugen sowie das Abschlachten von Flüssigkeiten aus Fahrzeugen oder in Fahrzeuge) hinaus.

§ 2

Höhe der Abgabe

Die Parkgebühr beträgt bei Verwendung von Automatenparkscheinen oder eines Mobiltelefons (Handyparken) bis zum Ausmaß einer halben Stunde in Kurzparkzonen 1,30 Euro und in Parkzonen 1 Euro. Für über eine halbe Stunde hinausgehende Zeiträume ist die Parkgebühr im Rahmen der jeweils höchstzulässigen Parkdauer als Bruchteil des für eine halbe Stunde festgesetzten Betrages zu entrichten. Die Zeiteinheit und die Höhe der Parkgebühr ergeben sich aus den Anlagen II, X, XII und XIII.

§ 3

Befreiungen

Die Parkgebühr ist nicht zu entrichten für

1. Einsatzfahrzeuge, Fahrzeuge im öffentlichen Dienst, Fahrzeuge des Straßendienstes, der Müllabfuhr und der Kanalwartung (§§ 26, 26a und 27 StVO);
2. Fahrzeuge, die von ÄrztInnen bei einer Fahrt zur Leistung ärztlicher Hilfe gelenkt werden, sofern sie beim Parken mit einer Tafel gemäß § 24 Abs 5 StVO gekennzeichnet sind;
3. Fahrzeuge, die von Personen im diplomierten ambulanten Pflegedienst bei einer Fahrt zur Durchführung solcher Pflege gelenkt werden, sofern sie beim Parken mit einer Tafel gemäß § 24 Abs 5a StVO gekennzeichnet sind;
4. Fahrzeuge, die von Personen im ambulanten Pflegedienst im Auftrag der Stadt Graz bei einer Fahrt zur Hauskrankenpflege, Heim- und Altenhilfe selbst gelenkt werden, sofern die Fahrzeuge mit der von der Stadt Graz auf Antrag ausgestellten Tafel gemäß dem Muster der Anlage III gekennzeichnet sind;
5. Fahrzeuge, die von Inhabern eines Parkausweises für Behinderte gemäß § 29b StVO 1960 abgestellt oder in denen solche Personen befördert werden, sofern die Fahrzeuge beim Abstellen mit diesem Ausweis gekennzeichnet sind;
6. Fahrzeuge, die für den Bund, eine andere Gebietskörperschaft oder einen Gemeindeverband zugelassen sind, ausgenommen Personenkraftwagen;
7. *entfällt.*

§ 4

Pauschalabgabe in Kurzparkzonen

(1) In den Fällen der pauschalen Entrichtung der Parkgebühr auf Grund einer Vereinbarung zwischen der/dem Abgabepflichtigen und der Stadt Graz (§ 3 Abs 4 Steiermärkisches Parkgebührengesetz 2006) wird die Abgabe für das Parken in Kurzparkzonen nach Maßgabe der folgenden Absätze erhoben.

(2) Für InhaberInnen von Ausnahmegewilligungen gemäß § 45 Abs. 4 StVO für das jeweils gemäß § 43 Abs. 2a StVO zum Parken von Kraftfahrzeugen verordnete Gebiet beträgt die Parkgebühr für die Bewilligungsdauer 14 Euro pro angefangenem Kalendermonat, maximal jedoch 336 Euro bei zweijähriger Bewilligungsdauer. Angefangene Monate am Ende der Bewilligung bleiben unberücksichtigt.

(3) Für InhaberInnen von Ausnahmegewilligungen gemäß § 45 Abs. 2 StVO beträgt die Parkgebühr für

1. UnternehmerInnen

- a) für das erste Kraftfahrzeug 14 Euro pro angefangenem Kalendermonat, maximal jedoch 336 Euro bei zweijähriger Bewilligungsdauer,
- b) 672 Euro pro Jahr für das zweite Kraftfahrzeug,
- c) 1.008 Euro pro Jahr für das dritte und jedes weitere Kraftfahrzeug,
- d) 9 Euro für die Pauschalkarte für fünf Stunden.

2. DienstnehmerInnen und sonstige Anspruchsberechtigte 14 Euro pro angefangenem Kalendermonat, maximal jedoch 336 Euro bei zweijähriger Bewilligungsdauer.

Angefangene Monate am Ende der Bewilligung bleiben unberücksichtigt. Werden die Ausnahmegewilligungen in den Fällen der Z 1 lit b und c für kürzere als Jahreszeiträume erteilt, ist die Abgabe zu aliquotieren.

(4) Eine Vereinbarung über die pauschale Entrichtung der Parkgebühr kann nur mit jenen Personen getroffen werden, die im Zeitpunkt der Vereinbarung über eine gültige Ausnahmegewilligung verfügen.

(5) Die Entrichtung der Abgabe in pauschaler Form hat durch Einzahlung des Abgabebetrages in bar oder nach Maßgabe der technischen Mittel im bargeldlosen Zahlungsverkehr zu erfolgen.

(6) Die Hilfsmittel zum Nachweis und zur Kontrolle der Abgabentrachtung gemäß den Anlagen der Grazer Kontrolleinrichtungenverordnung dürfen erst nach Entrichtung der Parkgebühr ausgehändigt werden.

(7) Wird der/die Abgabenschuldner/in auf Dauer gehindert, von der Ausnahmegewilligung Gebrauch zu machen, wie z.B. Wechsel oder Aufgabe des in der Bewilligung bezeichneten Fahrzeuges, so ist vom Zeitpunkt der Rückgabe der Bewilligung der entsprechende Teil der bereits entrichteten Parkgebühr auf künftige gleichartige Abgabenschuldigkeiten anzurechnen oder auf Antrag rückzuerstatten. Dabei bleiben angefangene Kalendermonate unberücksichtigt.

(8) Im Falle des Abs. 3 Z 1 lit d beträgt die Parkgebühr beim Handyparken für die ersten 300 Minuten 9 Euro. Für darüber hinaus gehende Zeiteinheiten ist die Parkgebühr im Rahmen der täglich verordneten Parkzeit im Ausmaß der sich aus Anlage XIIa ergebenden Werte zu entrichten.

§ 4a

Pauschalabgabe in Parkzonen

(1) Für das Parken in Parkzonen kann die Parkgebühr über Antrag in pauschaler Form entrichtet werden. Die Pauschalierung ist nur je Parkzone zulässig und ist im Antrag anzugeben, auf welche bestimmt zu bezeichnende Zone sich die Pauschalierung beziehen soll. Diese Zone ist in der gemäß § 1 Z 4 Grazer Kontrolleinrichtungen-Verordnung auszustellenden Parkkarte anzuführen. Die Pauschalabgabe wird in folgender Höhe erhoben:

Monatspauschale:	65 Euro
- Jahrespauschale (zwölf Monate)	621 Euro

(2) Gemäß § 5 Abs. 1 des Steiermärkischen Parkgebührengesetzes werden Gebiete, in welchen zeitlich unbeschränkte Abstellmöglichkeiten nicht in ausreichender Zahl zur Verfügung stehen, zu sich aus Anlage IX ergebenden Bewohnerzonen erklärt.

(3) Folgenden Personengruppen ist die Abgabe abweichend von Abs. 1 mit 9 Euro pro angefangenem Kalendermonat, maximal jedoch mit 216 Euro bei zweijähriger Bewilligungsdauer, mindestens jedoch für einen Zahlungszeitraum von drei Monaten, wobei angefangene Monate am Ende der Bewilligung jeweils unberücksichtigt bleiben, über Antrag zu pauschalieren:

1. InhaberInnen von mehrspurigen Kraftfahrzeugen, die in einer Bewohnerzone wohnen (BewohnerInnen);
2. UnternehmerInnen, die Zulassungsbesitzer eines mehrspurigen Kraftfahrzeuges sind und die in einer Bewohnerzone einen Betriebsstandort haben, für das erste Kraftfahrzeug;
3. Personen, die erwerbstätig sind und ihre Arbeitsstätte mit öffentlichen Verkehrsmitteln nicht oder nur mit einem im Verhältnis zur Wegstrecke unzumutbaren Zeitaufwand erreichen können (DienstnehmerInnen).

(4) Eine Pauschalierung ist nur zulässig, wenn

1. die/der Abgabepflichtige im Falle des Abs 3 Z 1 in einer Bewohnerzone den Mittelpunkt ihrer/seiner Lebensinteressen hat und ein persönliches Interesse nachweist, in der Nähe ihres/seines Wohnsitzes zu parken sowie darüber hinaus ZulassungsbesitzerIn oder dauernd ausschließliche/r NutzerIn eines Kraftfahrzeuges ist, die/der nachweist, dass sie/er ein Dauerschuldverhältnis (insbesondere Leasingvertrag oder Mietvertrag) über einen Zeitraum von mindestens vier Monaten hat oder nachweist, dass ihr/ihm ein arbeitgebereigenes Kraftfahrzeug zur Privatnutzung überlassen wird;

2. die/der Abgabepflichtige im Falle des Abs. 3 Z 2 ein wirtschaftliches Interesse nachweist oder wenn sich die ihr/ihm gesetzlich oder sonst obliegenden Aufgaben anders nicht oder nur mit besonderen Erschwernissen durchführen ließen;

3. die/der Abgabepflichtige im Falle des Abs. 3 Z 3 in einer Bewohnerzone ständig tätig und ZulassungsbesitzerIn oder LeasingnehmerIn eines Kraftfahrzeuges ist oder nachweislich ein arbeitgebereigenes Kraftfahrzeug beruflich benützt.

(5) Die Bestimmungen des § 4 Abs. 5 bis 7 sind sinngemäß mit der Maßgabe anzuwenden, dass die Anrechnung oder Rückerstattung einer schon entrichteten Jahrespauschale auf Basis der Monatspauschale (jeweils § 4a Abs. 1) erfolgt. BewohnerInnen, UnternehmerInnen und DienstnehmerInnen haben bei pauschaler Entrichtung der Parkgebühr für das Parken in einer Bewohnerzone und auf Grund der Erteilung einer Ausnahmegewilligung für eine Kurzparkzone nach der StVO, sofern sich die Pauschalierung jeweils auf dasselbe Monat bezieht, in diesem Monat lediglich die Monatspauschale von 14 Euro (§ 4 Abs. 2, Abs. 3 Z 1 lit a und Z 2) zu entrichten.

(5a) Eine Pauschalierung ist hinsichtlich der Anlage IXa, Nr. Sonstige (Petersbergenstraße/Nordseite, St. Peter Hauptstraße/Ostseite) nicht zulässig.

§ 6

Verwendung von Kontrolleinrichtungen

(1) Beim Parken von mehrspurigen Kraftfahrzeugen sind vorbehaltlich der §§ 4 und 4a Automatenparkscheine zu verwenden:

- in Kurzparkzonen Parkscheine nach dem Muster der Anlage VII;
- in Parkzonen Parkscheine nach dem Muster der Anlage VIII.

(2) In den Fällen der Entrichtung der Parkgebühr beim Handyparken ist abweichend von Absatz 1 eine Vignette nach dem Muster der Anlage XVI zu verwenden.

(3) Die Automatenparkscheine sind bei mehrspurigen Kraftfahrzeugen mit Windschutzscheibe hinter dieser und durch diese gut lesbar, bei anderen mehrspurigen Kraftfahrzeugen an einer sonst geeigneten Stelle gut wahrnehmbar anzubringen, wobei bereits abgelaufene Parkscheine zu entfernen sind. Dies gilt sinngemäß, wo in dieser Verordnung Kennzeichnungsverpflichtungen geregelt sind. Die Vignette (Anlage XVI) ist bei mehrspurigen Kraftfahrzeugen mit Windschutzscheibe an der Innenseite derselben und durch diese gut lesbar, bei anderen mehrspurigen Kraftfahrzeugen an einer sonst geeigneten Stelle gut wahrnehmbar anzubringen, wobei jeweils die Vorderseite sichtbar sein muss.

§ 7

Entrichtung der Abgabe

(1) Die Parkgebühr gilt mit der ordnungsgemäßen Lösung eines Automatenparkscheines nach dem Muster der Anlage VII (Kurzparkzone) oder VIII (Parkzone) für die jeweilige Zone als entrichtet.

(1a) Beim Handyparken ist die Parkgebühr durch Erwerb eines elektronischen Parkscheins mit dem Ende des Parkvorgangs zu entrichten. Elektronische Parkscheine sind in einem elektronischen System gespeicherte Nachweise über die Entrichtung der Parkgebühr im Wege der Telekommunikation. Das Parken in einer Tarifzone (Anlage XVII), die nicht der mittels Mobiltelefon ausgewählten Zone entspricht, ist nicht zulässig. Nach dem Ausloggen aus dem System ist der Parkvorgang spätestens mit Ablauf der Toleranzzeit gemäß § 8 zu beenden.

(1b) Beim Handyparken (Anlagen XII, XIIa und XIII) ist eine Entrichtung der Parkgebühr nur für den einzelnen Kalendertag möglich.

(2) Zur Entrichtung der Parkgebühr sind der/die Lenker/in, der/die Besitzer/in und Zulassungsbesitzer/in zur ungeteilten Hand verpflichtet (Abgabepflichtiger/e). Jeder Lenker/jede Lenkerin eines mehrspurigen Kraftfahrzeuges, der/die ein solches in einer gebührenpflichtigen Kurzparkzone oder einer Parkzone parkt, hat die Parkgebühr bei Beginn des Parkens des Kraftfahrzeuges zu entrichten.

§ 8

Überschreitung der Parkdauer

Eine Überschreitung der bezahlten Zeiteinheit (zulässige Parkdauer) um bis zu zehn Minuten stellt keine Hinterziehung oder Verkürzung der Parkgebühr dar.

Anlagen zur Grazer Parkgebührenverordnung 2006 – ParkGebV 2006

in der Fassung der Zweiten ParkGebVNov 2023, Amtsblatt der Landeshauptstadt Graz Nr. 7 vom 19. Juli 2023

Anlagen in Geltung: II, III, IV, VII, VIII, IX, IXa, IXb, X, XII, XIIa, XIII, XVI, XVII

Anlagen aufgehoben: I, IV, V, VI, XI, XIV, XV

Hinweis: Die bisherige **Anlage I** [Verordnungen Kurzparkzonen] zu § 1 Abs. 1 ist mit Wirkung vom 1.11.2012 ersatzlos **entfallen!**

Anlage II zu § 2 [Tarif Automatenparkschein Kurzparkzone]									
Minuten	Euro	Minuten	Euro	Minuten	Euro	Minuten	Euro	Minuten	Euro
32	1,40	62	2,70	92	4,00	122	5,30	152	6,60
35	1,50	65	2,80	95	4,10	125	5,40	155	6,70
37	1,60	67	2,90	97	4,20	127	5,50	157	6,80
39	1,70	69	3,00	99	4,30	129	5,60	159	6,90
42	1,80	72	3,10	102	4,40	132	5,70	162	7,00
44	1,90	74	3,20	104	4,50	134	5,80	164	7,10
46	2,00	76	3,30	106	4,60	136	5,90	166	7,20
48	2,10	78	3,40	108	4,70	138	6,00	168	7,30
51	2,20	81	3,50	111	4,80	141	6,10	171	7,40
53	2,30	83	3,60	113	4,90	143	6,20	173	7,50
55	2,40	85	3,70	115	5,00	145	6,30	175	7,60
58	2,50	88	3,80	118	5,10	148	6,40	178	7,70
60	2,60	90	3,90	120	5,20	150	6,50	180	7,80

Anlage III zu § 3 Z 4 [Tafel „Hauskrankenpflege/Heim-/Altenhilfe“]

Hinweis: Die bisherige **Anlage IV** zu § 3 Z 7 [Plakette Elektro-Fahrzeug] ist mit Wirkung vom 20.7.2023 ersatzlos **entfallen!**

Hinweis: Die bisherige **Anlage V** zu § 5 Abs. 1 [Umwelttarif Automatenparkschein Kurzparkzonen] ist mit Wirkung vom 1.10.2013 ersatzlos **entfallen!**

Hinweis: Die bisherige **Anlage VI** zu § 5 Abs. 3 [Berechtigungskarte „Schadstoffarmes Fahrzeug“] ist mit Wirkung vom 1.10.2013 ersatzlos **entfallen!**

Anlage VII zu § 6 Abs. 1 und § 7 Abs. 1 [Automatenparkschein Kurzparkzonen]

Anlage VIII zu § 6 Abs. 1 und § 7 Abs. 1 [Automatenparkschein Parkzonen]

Anlage IX zu § 1 Abs. 1 und § 4a Abs. 2
 [Plandarstellung Parkzonen samt Bewohnerzonen]

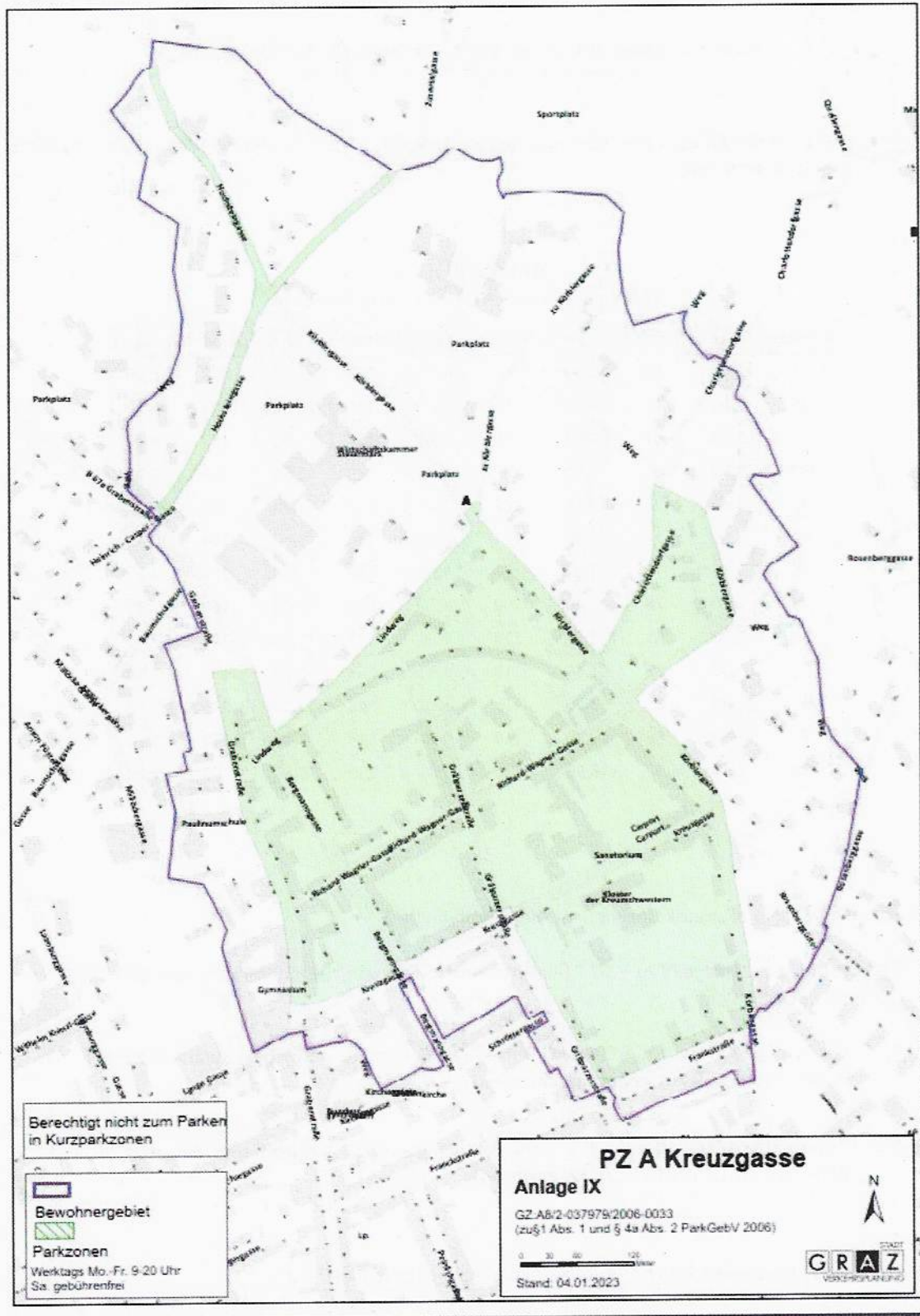

Anlage IX zu § 1 Abs. 1 und § 4a Abs. 2
[Plandarstellung Parkzonen samt Bewohnerzonen]

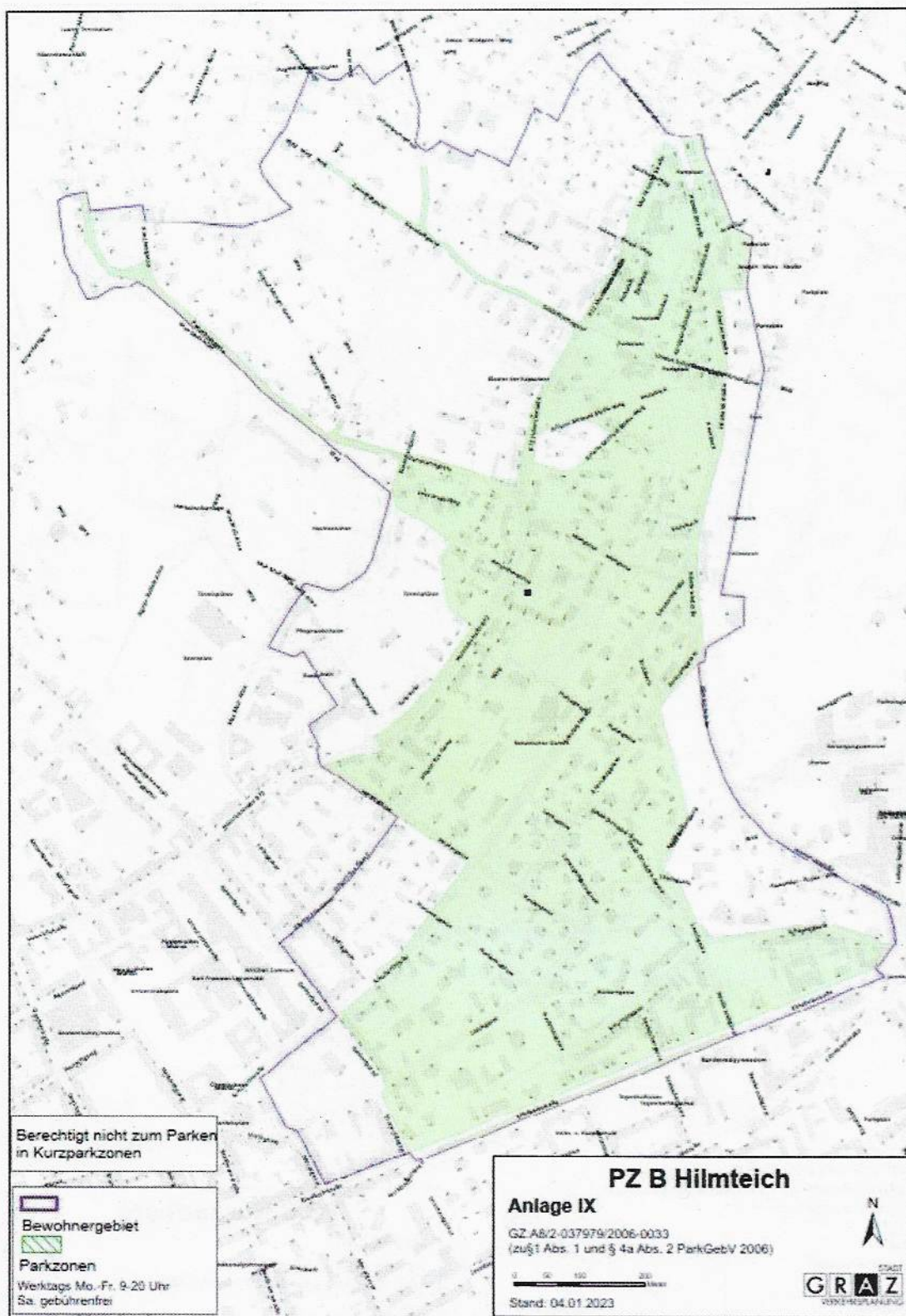

Anlage IX zu § 1 Abs. 1 und § 4a Abs. 2
 [Plandarstellung Parkzonen samt Bewohnerzonen]

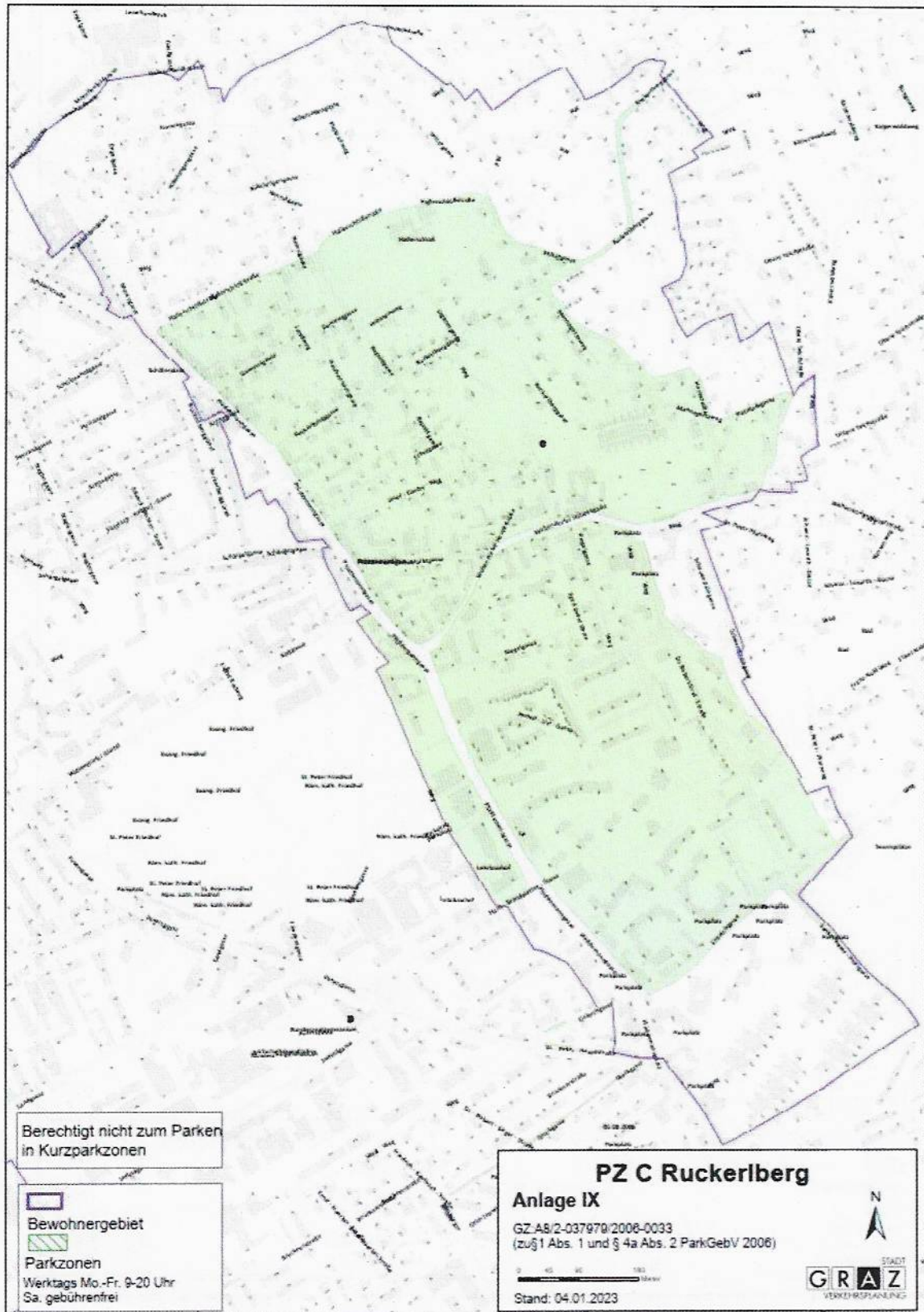

Anlage IX zu § 1 Abs. 1 und § 4a Abs. 2
 [Plandarstellung Parkzonen samt Bewohnerzonen]



Anlage IX zu § 1 Abs. 1 und § 4a Abs. 2
 [Plandarstellung Parkzonen samt Bewohnerzonen]

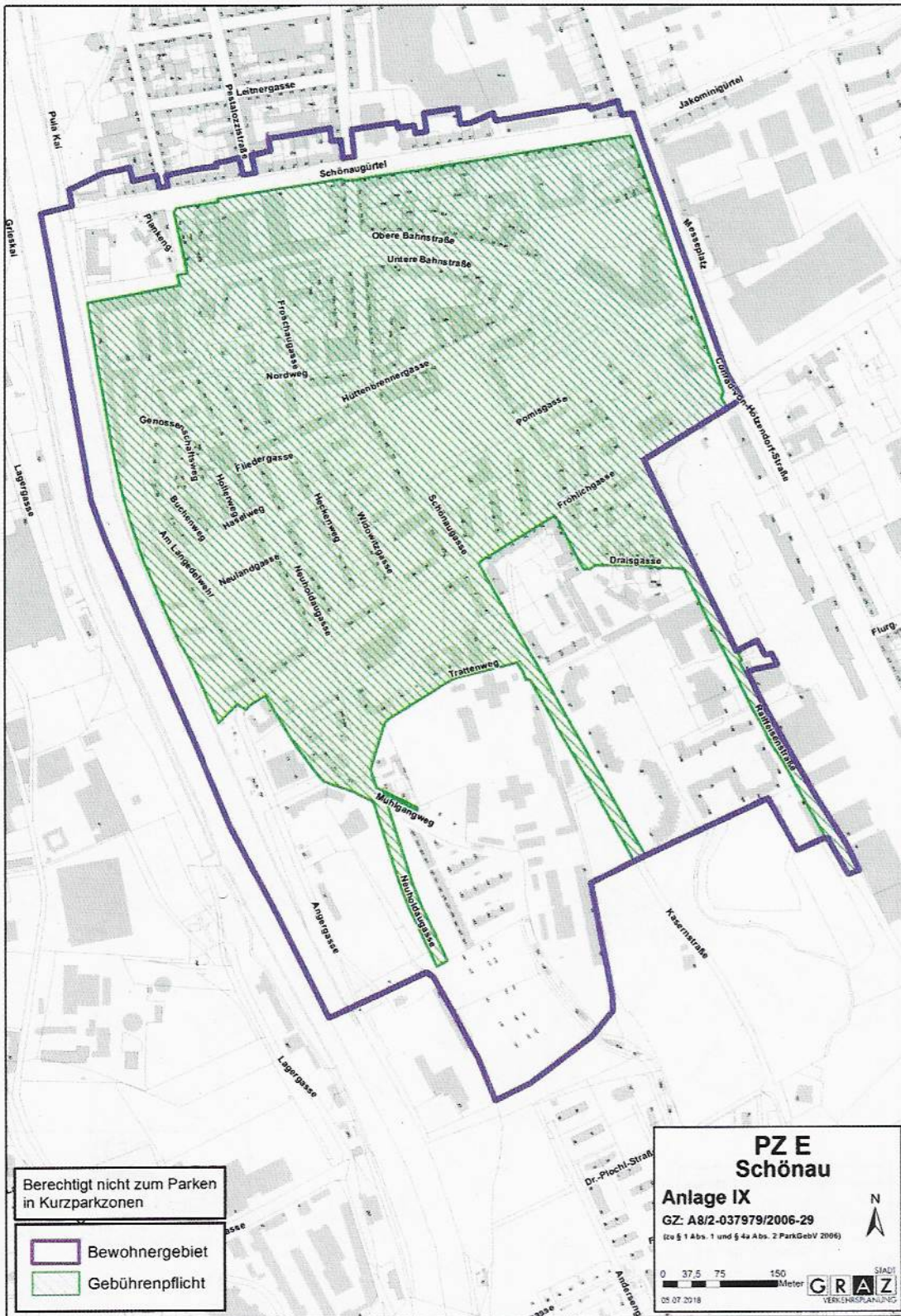

Anlage IX zu § 1 Abs. 1 und § 4a Abs. 2
 [Plandarstellung Parkzonen samt Bewohnerzonen]

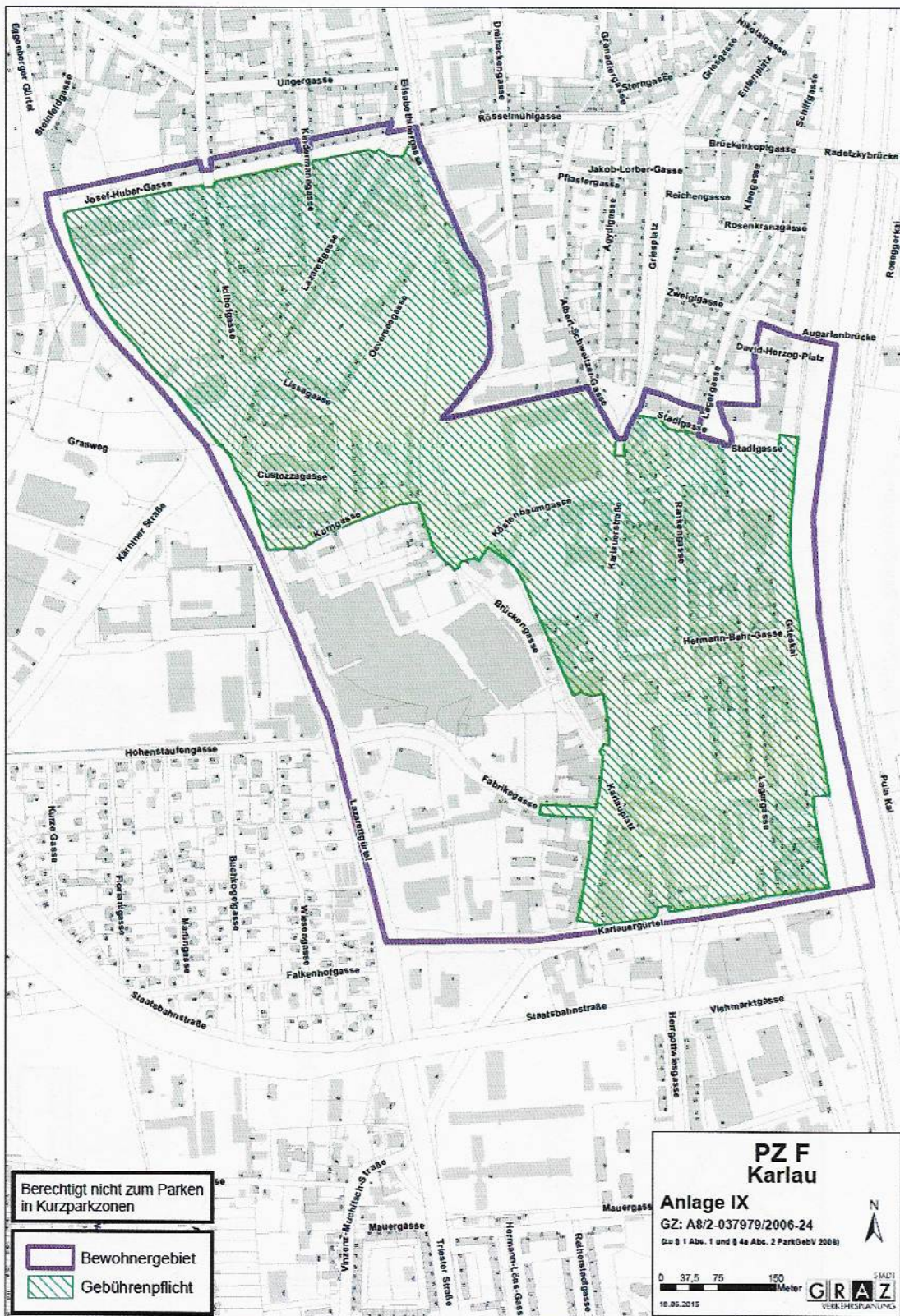

Anlage IX zu § 1 Abs. 1 und § 4a Abs. 2
 [Plandarstellung Parkzonen samt Bewohnerzonen]

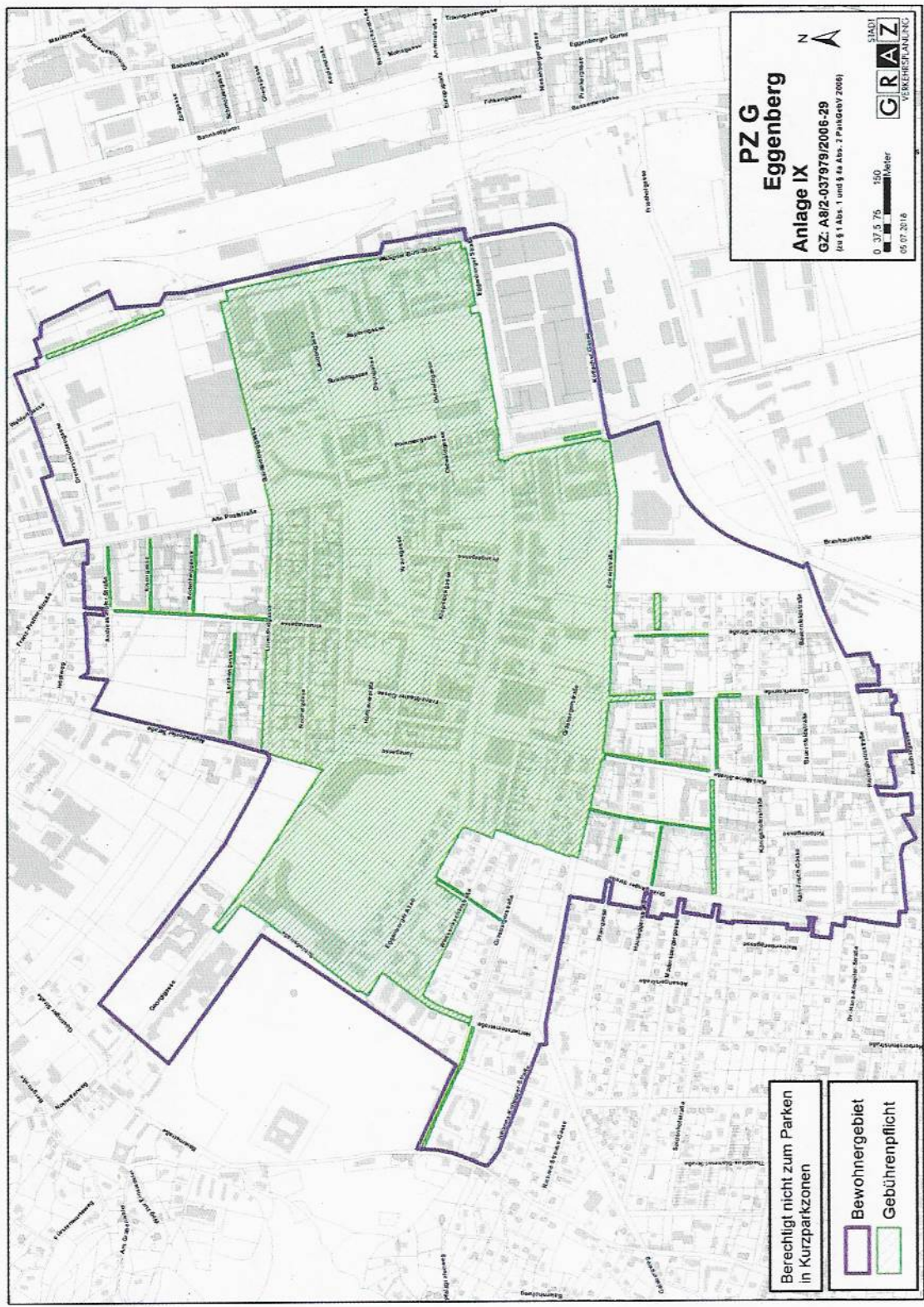

Anlage IX zu § 1 Abs. 1 und § 4a Abs. 2
[Plandarstellung Parkzonen samt Bewohnerzonen]



Anlage IX zu § 1 Abs. 1 und § 4a Abs. 2
 [Plandarstellung Parkzonen samt Bewohnerzonen]

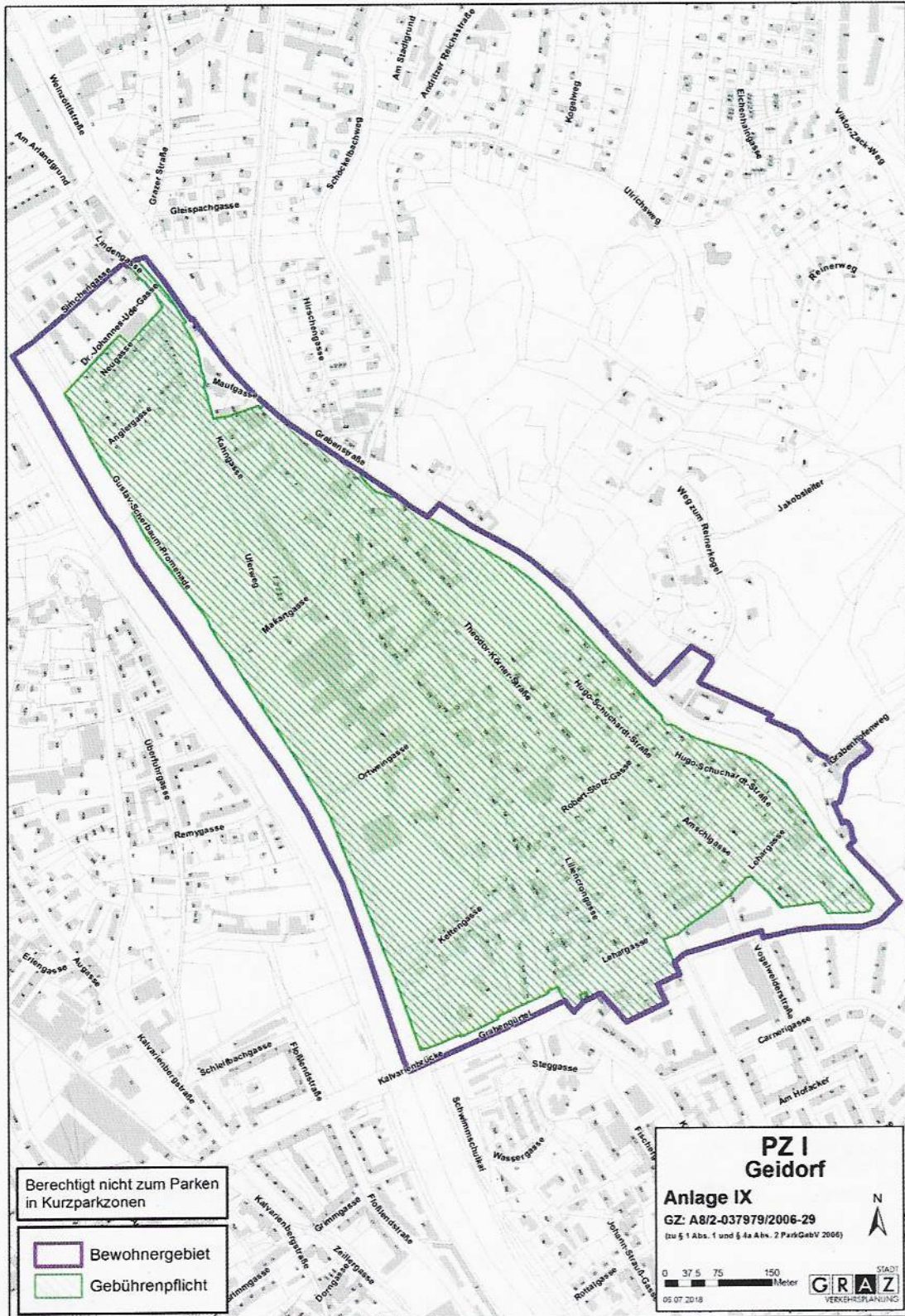

Anlage IX zu § 1 Abs. 1 und § 4a Abs. 2
 [Plandarstellung Parkzonen samt Bewohnerzonen]

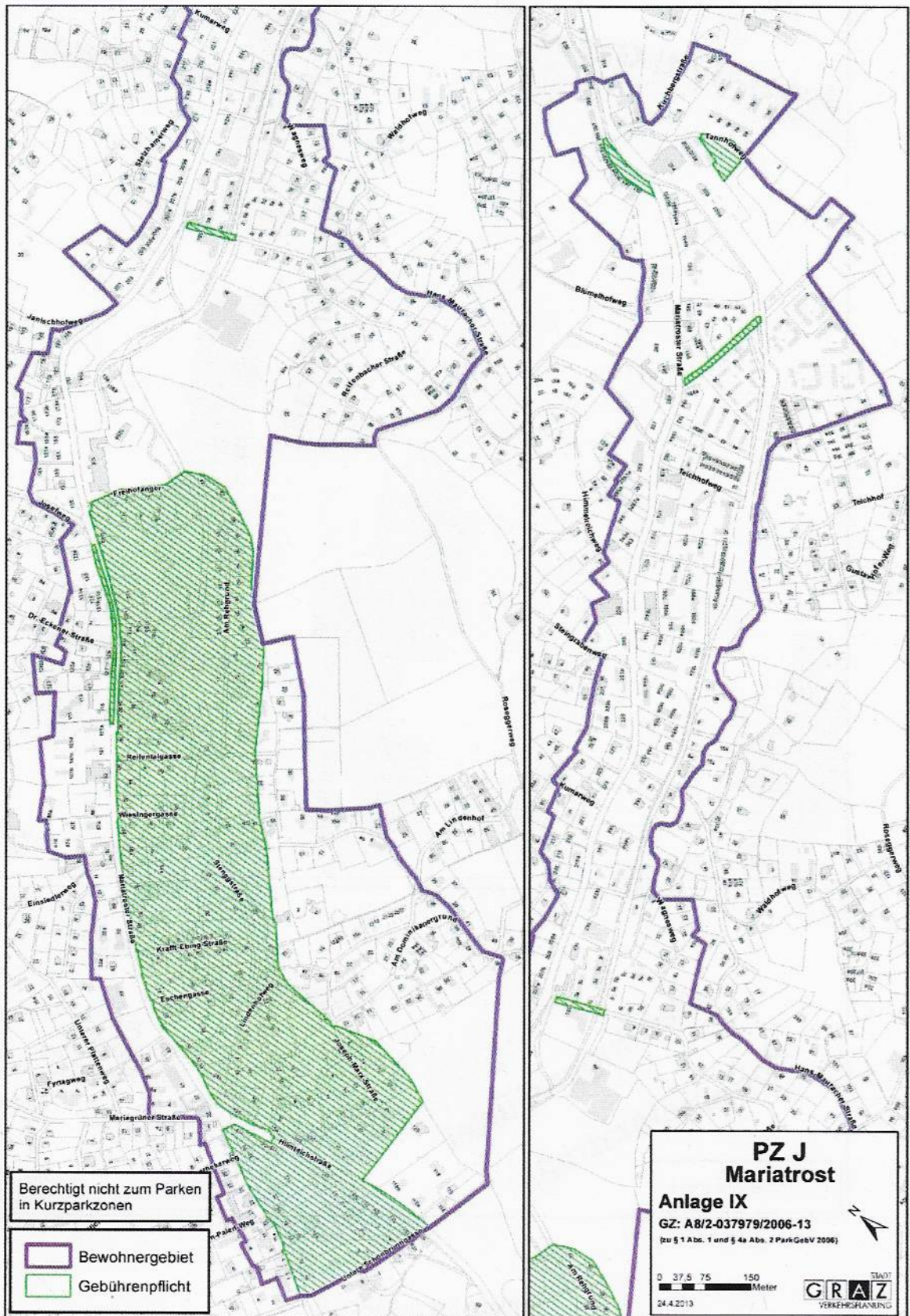

Anlage IXa zu § 1 Abs. 1
 [Parkzonen straßenabschnittsweise]

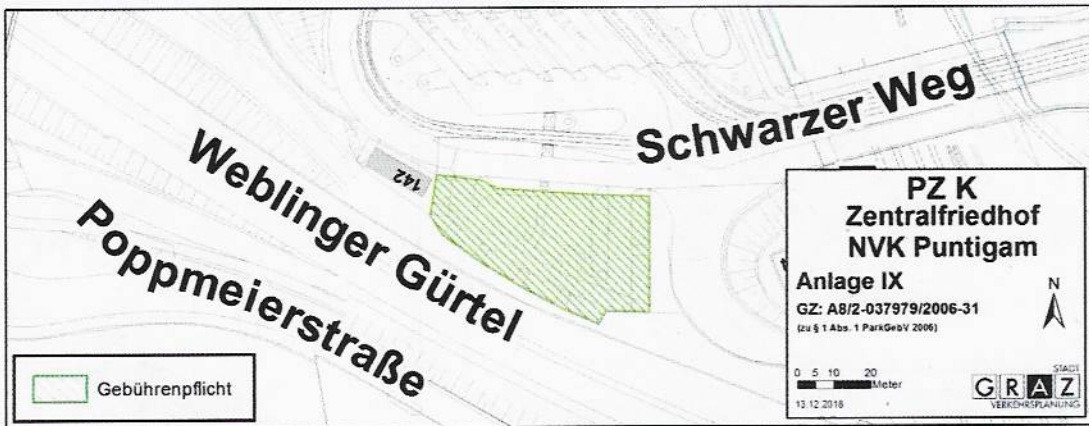

Anlage IXa zu § 1 Abs. 1
[Parkzonen straßenabschnittsweise]

Nr.	Straße	Orientierung	Beginn	Ende
PZ B - 1	Elisabethstraße	Südseite	14m westlich des westlichen Hauseckes von Elisabethstraße 50	bei östlichem Hauseck von Elisabethstraße 70 (Seebacherschule)
PZ C-1	Waltendorfer Hauptstraße	Nordseite	6 m westlich der östlichen Hausecke von Waltendorfer Hauptstraße 31	18 m östlich von westlicher Hausecke Waltendorfer Hauptstraße 31
PZ D - 1	Brucknerstraße	Nordseite	7m östlich des östlichen Hauseckes von Brucknerstraße 51	22m östlich des westlichen Hauseckes von Brucknerstraße 47
PZ D - 2	Brucknerstraße	Südseite	4m östlich des westlichen Hauseckes von Brucknerstraße 6	2m östlich des nördlichen Hauseckes von Neufeldweg 32
PZ D - 3	Ehrenfelsgasse	Südseite	7m westlich des westlichen Hauseckes von Ehrenfelsgasse 14	bei östlichem Hauseck von Ehrenfelsgasse 20
PZ D - 4	Eisteichgasse	Nordseite	18m westlich des westlichen Hauseckes von Eisteichgasse 7	10m östlich des westlichen Hauseckes von Eisteichgasse 3
PZ D - 5	Gartenstadtstraße	Nordseite	bei westlichem Hauseck von Gartenstadtstraße 96	4m westlich des westlichen Hauseckes von Gartenstadtstraße 100
PZ D - 6	Gluckgasse	Nordseite	38m östlich des östlichen Hauseckes von Gluckgasse 2	3m westlich des westlichen Hauseckes von Brucknerstraße 78
PZ D - 7	Händelstraße	Nordseite	13m östlich des östlichen Hauseckes von Wittenbauerstraße 67	20m östlich des östlichen Hauseckes von Händelstraße 23
PZ D - 8	Händelstraße	Südseite	5m östlich des östlichen Hauseckes von Händelstraße 8	5m westlich des westlichen Hauseckes von Händelstraße 16
PZ D - 9	Harmsdorfasse	Nordseite	5m östlich des östlichen Hauseckes von Gartenstadtstraße 91b	gegenüber 7m westlich des westlichen Hauseckes von Harmsdorfasse 16
PZ D - 10	Harmsdorfasse	Südseite	15m westliche des westlichen Hauseckes von Harmsdorfasse 4	bei westlichem Hauseck von Harmsdorfasse 12
PZ D - 11	Neufeldweg	Ostseite	6m südlich des südwestlichen Hauseckes von Gartenstadtstraße 101	7m südlich des nördlichen Hauseckes von Neufeldweg 51 (Harmsdorfasse 2)
PZ D - 12	Neufeldweg	Westseite	2m nördlich des nördlichen Hauseckes von Neufeldweg 32	10m südlich des südlichen Hauseckes von Neufeldweg 48
PZ D - 13	Rosengasse	Nordseite	bei östlichem Hauseck von Rosengasse 4	7m westlich des östlichen Hauseckes von Rosengasse 14
PZ D - 14	Rudolf-Hans-Bartsch-Straße	Nordseite	1m östlich des östlichen Hauseckes von Rudolf-Hans-Bartsch Straße 20	7m westlich des östlichen Hauseckes von Rudolf-Hans-Bartsch Straße 28
PZ D - 15	St. Peter Hauptstraße	Nordseite	1,5m westlich des östlichen Hauseckes von St. Peter Hauptstraße 13	24m westlich des westlichen Hauseckes von St. Peter Hauptstraße 13
PZ D - 16	Scheigergasse	Ostseite	30m südlich des südlichen Hauseckes von Scheigergasse 81	9m südlich des nördlichen Hauseckes von Scheigergasse 79
PZ D - 17	Scheigergasse	Westseite	bei nördlichem Hauseck von Scheigergasse 72	32m südlich des südlichen Hauseckes von Scheigergasse 74
PZ D - 18	Waldmüllergasse	Westseite	13m nördlich des nördlichen Hauseckes von Waldmüllergasse 22	25m südlich des südlichen Hauseckes von Waldmüllergasse 22

Anlage IXa zu § 1 Abs. 1
[Parkzonen straßenabschnittsweise]

Nr.	Straße	Orientierung	Beginn	Ende
PZ D - 19	Weinholdstraße	Ostseite	gegenüber bei südlichem Hauseck von Weinholdstraße 22	6m südlich des südlichen Hauseckes von Weinholdstraße 11
PZ D - 20	Wittenbauerstraße	Ostseite	9m nördlich des nördlichen Hauseckes von Wittenbauerstraße 73	2m südlich des nördlichen Hauseckes von Händelstraße 30
PZ D - 21	Wittenbauerstraße	Ostseite	22m nördlich des nördlichen Hauseckes von Wittenbauerstraße 63	3m südlich des nördlichen Hauseckes von Wittenbauerstraße 59
PZ D - 22	Wittenbauerstraße	Westseite	12m südlich des südlichen Hauseckes von Wittenbauerstraße 64	bei südlichem Hauseck von Wittenbauerstraße 68
PZ G - 1	Absengerstraße	Ostseite	bei südlichem Hauseck von Absengerstraße 11 (Grasbergerstraße 56)	bei nördlichem Hauseck von Absengerstraße 1 (Eggenberger Allee 7)
PZ G - 2	Alte Poststraße	Ostseite	2m südlich des südlichen Hauseckes von Alte Poststraße 149	70m nördlich des südlichen Hauseckes von Alte Poststraße 149
PZ G - 3	Andreas-Hofer-Straße	Südseite	bei westlichem Hauseck von Andreas-Hofer-Straße 9	3m westlich des östlichen Hauseckes von Andreas-Hofer-Straße 1
PZ G - 4	Bodenfeldgasse	Südseite	76m westlich des westlichen Hauseckes von Bodenfeldgasse 13	bei östlichem Hauseck von Bodenfeldgasse 3
PZ G - 5	Eisengasse	Südseite	4m östlich des westlichen Hauseckes von Eisengasse 13	5m westlich des östlichen Hauseckes von Eisengasse 1
PZ G - 6	Gaswerkstraße	Westseite	3m südlich des nördlichen Hauseckes Gaswerkstraße 36 bzw. Seidenhofstraße 33	1m nördlich Hausnaht Gaswerkstraße 40 / gaswerkstraße 42
PZ G - 7	Grasbergerstraße	Südseite	13m westlich des westlichen Hauseckes von Grasbergerstraße 81	bei östlichem Hauseck von Grasbergerstraße 81
PZ G - 8	Hauseggerstraße	Südseite	1m östlich des westlichen Hauseckes von Hauseggerstraße 67 (Straßgangerstraße 25)	1m westlich des östlichen Hauseckes von Hauseggerstraße 59
PZ G - 9	Hauseggerstraße	Südseite	11m östlich der westlichen Hauseckes von Hauseggerstraße 53 (Karl-Morre-Straße 55)	37m östlich der östlichen Hausecke von Hauseggerstraße 45
PZ G - 10	Heinrich-Heine-Straße	Westseite	11m nördlich des südlichen Hauseckes von Heinrich-Heine-Straße 26	bei südöstlichem Hauseck von Seidenhofstraße 18
PZ G - 11	Karl-Morre-Straße	Ostseite	5m südlich des südlichen Hauseckes von Seidenhofstraße 44	5m südlich des nördlichen Hauseckes von Karl-Morre-Straße 43 (Eckertstraße 77)
PZ G - 12	Koloniegasse	Westseite	bei nördlichem Hauseck von Koloniegasse 2	bei südlichem Hauseck von Koloniegasse 22
PZ G - 13	Königshoferstraße	Südseite	30m westlich des westlichen Hauseckes von Königshoferstraße 33	bei östlichem Hauseck von Königshoferstraße 23
PZ G - 14	Lerchengasse	Südseite	28m westlich der Hausnaht Lerchengasse 31 / Algertsdorferstraße 12	bei östlichem Hauseck von Lerchengassegasse 3
PZ G - 15	Pfarrgasse	Südseite	1m westlich des östlichen Hauseckes von Pfarrgasse 15	10m östlich des östlichen Hauseckes von Pfarrgasse 11
PZ G - 16	Seidenhofstraße	Südseite	5m östlich des westlichen Hauseckes von Seidenhofstraße 39	3m westlich des östlichen Hauseckes von Seidenhofstraße 33

Anlage IXa zu § 1 Abs. 1
[Parkzonen straßenabschnittsweise]

Nr.	Straße	Orientierung	Beginn	Ende
PZ G - 17	Seidenhofstraße	Nordseite	4m östlich des östlichen Hauseckes von Karl-Morre-Straße 58	bei westlichem Hauseck von Seidenhofstraße 62
PZ G - 18	Vinzenzgasse	Ostseite	bei südlichem Hauseck von Lilienthalgasse 22	2m nördlich des nördlichen Hauseckes von Vinzenzgasse 58
PZ G - 19	Waagner-Biro-Straße	Ostseite	40m südlich des südlichen Hauseckes von Waagner-Biro-Straße 64	8m südlich des nördlichen Hauseckes von Waagner-Biro-Straße 78
PZ H - 1	Bahnhofgürtel	Ostseite	27m nördlich des südlichen Hauseckes von Bahnhofgürtel 59	4m nördlich des südlichen Hauseckes von Bahnhofgürtel 57b
PZ H - 2	Kalvarienbergstraße	Südwestseite	7m südlich des nördlichen Hauseckes von Kalvarienbergstraße 85	28m südlich des südwestlichen Hauseckes von Kalvarienbergstraße 85
PZ H - 3	Kalvarienbergstraße	Westseite	24m nördlich des nordöstlichen Hauseckes von Augasse 2	12m südlich des nordöstlichen Hauseckes von Augasse 2
PZ H - 4	Kalvarienbergstraße	Südwestseite	2m nördlich des nördlichen Hauseckes von Kalvarienbergstraße 67	3m südlich des südlichen Hauseckes von Kalvarienbergstraße 67
PZ H - 5	Kalvarienbergstraße	Nordostseite	17m südlich des südlichen Hauseckes von Kalvarienbergstraße 74	1m südlich des nördlichen Hauseckes von Kalvarienbergstraße 74
PZ H - 6	Schleifbachgasse	Nordwestseite	gegenüber bei nordöstlichem Hauseck von Schleifbachgasse 5	13m westlich des westlichen Hauseckes von Schleifbachgasse 16
PZ H - 7	Überfuhrgasse	Nordseite	bei südöstlichem Hauseck von Kalvarienbergstraße 76	103m südlich des südöstlichen Hauseckes von Kalvarienbergstraße 76
PZ J - 1	Mariatrosterstraße	Nordwestseite	3m östlich des östlichen Hauseckes von Mariatrosterstraße 133a	5m östlich des östlichen Hauseckes von Mariatrosterstraße 101a
Sonstige	Petersbergenstraße	Nordseite	6m westlich des östlichen Hauseckes von St. Peter Hauptstraße 61	49m westlich des östlichen Hauseckes von St. Peter Hauptstraße 61
Sonstige	St. Peter Hauptstraße	Ostseite	18m südlich des nördlichen Hauseckes von St. Peter Hauptstraße 61	8m südlich des nördlichen Hauseckes von St. Peter Hauptstraße 61

Anlage IXb zu § 1 Abs. 1
[Hinweistafel Parkzonen]



Wiederholungstafel



Wiederholungstafel

Anlage X zu § 2
[Tarif Automatenparkschein Parkzone]

Minuten	Euro	Minuten	Euro	Minuten	Euro	Minuten	Euro	Minuten	Euro	Minuten	Euro
33	1,10	87	2,90	141	4,70	195	6,50	249	8,30	303	10,10
36	1,20	90	3,00	144	4,80	198	6,60	252	8,40	306	10,20
39	1,30	93	3,10	147	4,90	201	6,70	255	8,50	309	10,30
42	1,40	96	3,20	150	5,00	204	6,80	258	8,60	312	10,40
45	1,50	99	3,30	153	5,10	207	6,90	261	8,70	315	10,50
48	1,60	102	3,40	156	5,20	210	7,00	264	8,80	318	10,60
51	1,70	105	3,50	159	5,30	213	7,10	267	8,90	321	10,70
54	1,80	108	3,60	162	5,40	216	7,20	270	9,00	324	10,80
57	1,90	111	3,70	165	5,50	219	7,30	273	9,10	327	10,90
60	2,00	114	3,80	168	5,60	222	7,40	276	9,20	330 bis 660	11,00
63	2,10	117	3,90	171	5,70	225	7,50	279	9,30		
66	2,20	120	4,00	174	5,80	228	7,60	282	9,40		
69	2,30	123	4,10	177	5,90	231	7,70	285	9,50		
72	2,40	126	4,20	180	6,00	234	7,80	288	9,60		
75	2,50	129	4,30	183	6,10	237	7,90	291	9,70		
78	2,60	132	4,40	186	6,20	240	8,00	294	9,80		
81	2,70	135	4,50	189	6,30	243	8,10	297	9,90		
84	2,80	138	4,60	192	6,40	246	8,20	300	10,00		
Tagestarif* für 11 gebührenpflichtige Stunden											
<p>* Nach Erreichen des Tagestarifs von 11 Euro für den ersten Tag ist ein Vorauszahlen der Parkgebühr bis zum Erreichen des nächstfolgenden Tagestarifs (22 Euro entsprechen 22 Stunden gebührenpflichtigem Parken usw.) möglich.</p>											

Hinweis: Die bisherige **Anlage XI** zu § 5 Abs. 1 [Umwelttarif Automatenparkschein Parkzonen] ist mit Wirkung vom 1.10.2013 ersatzlos **entfallen!**

Anlage XII zu § 2

[Handytarif Kurzparkzone]

Minuten	Euro	Minuten	Euro	Minuten	Euro	Minuten	Euro	Minuten	Euro
31	1,34	61	2,64	91	3,94	121	5,24	151	6,54
32	1,38	62	2,68	92	3,98	122	5,28	152	6,58
33	1,43	63	2,73	93	4,03	123	5,33	153	6,63
34	1,47	64	2,77	94	4,07	124	5,37	154	6,67
35	1,51	65	2,81	95	4,11	125	5,41	155	6,71
36	1,56	66	2,86	96	4,16	126	5,46	156	6,76
37	1,60	67	2,90	97	4,20	127	5,50	157	6,80
38	1,64	68	2,94	98	4,24	128	5,54	158	6,84
39	1,69	69	2,99	99	4,29	129	5,59	159	6,89
40	1,73	70	3,03	100	4,33	130	5,63	160	6,93
41	1,77	71	3,07	101	4,37	131	5,67	161	6,97
42	1,82	72	3,12	102	4,42	132	5,72	162	7,02
43	1,86	73	3,16	103	4,46	133	5,76	163	7,06
44	1,90	74	3,20	104	4,50	134	5,80	164	7,10
45	1,95	75	3,25	105	4,55	135	5,85	165	7,15
46	1,99	76	3,29	106	4,59	136	5,89	166	7,19
47	2,03	77	3,33	107	4,63	137	5,93	167	7,23
48	2,08	78	3,38	108	4,68	138	5,98	168	7,28
49	2,12	79	3,42	109	4,72	139	6,02	169	7,32
50	2,16	80	3,46	110	4,76	140	6,06	170	7,36
51	2,21	81	3,51	111	4,81	141	6,11	171	7,41
52	2,25	82	3,55	112	4,85	142	6,15	172	7,45
53	2,29	83	3,59	113	4,89	143	6,19	173	7,49
54	2,34	84	3,64	114	4,94	144	6,24	174	7,54
55	2,38	85	3,68	115	4,98	145	6,28	175	7,58
56	2,42	86	3,72	116	5,02	146	6,32	176	7,62
57	2,47	87	3,77	117	5,07	147	6,37	177	7,67
58	2,51	88	3,81	118	5,11	148	6,41	178	7,71
59	2,55	89	3,85	119	5,15	149	6,45	179	7,75
60	2,60	90	3,90	120	5,20	150	6,50	180	7,80

Anlage XIIa zu § 4 Abs. 8

[Handytarif Kurzparkzone, UnternehmerInnen gemäß § 4 Abs. 8 iVm Abs. 3 Z 1 lit d)]

Minuten	Euro	Minuten	Euro	Minuten	Euro	Minuten	Euro	Minuten	Euro
301	9,03	373	11,19	445	13,35	517	15,51	589	17,67
302	9,06	374	11,22	446	13,38	518	15,54	590	17,70
303	9,09	375	11,25	447	13,41	519	15,57	591	17,73
304	9,12	376	11,28	448	13,44	520	15,60	592	17,76
305	9,15	377	11,31	449	13,47	521	15,63	593	17,79
306	9,18	378	11,34	450	13,50	522	15,66	594	17,82
307	9,21	379	11,37	451	13,53	523	15,69	595	17,85
308	9,24	380	11,40	452	13,56	524	15,72	596	17,88
309	9,27	381	11,43	453	13,59	525	15,75	597	17,91
310	9,30	382	11,46	454	13,62	526	15,78	598	17,94
311	9,33	383	11,49	455	13,65	527	15,81	599	17,97
312	9,36	384	11,52	456	13,68	528	15,84	600	18,00
313	9,39	385	11,55	457	13,71	529	15,87	601	18,03
314	9,42	386	11,58	458	13,74	530	15,90	602	18,06
315	9,45	387	11,61	459	13,77	531	15,93	603	18,09
316	9,48	388	11,64	460	13,80	532	15,96	604	18,12
317	9,51	389	11,67	461	13,83	533	15,99	605	18,15
318	9,54	390	11,70	462	13,86	534	16,02	606	18,18
319	9,57	391	11,73	463	13,89	535	16,05	607	18,21
320	9,60	392	11,76	464	13,92	536	16,08	608	18,24
321	9,63	393	11,79	465	13,95	537	16,11	609	18,27
322	9,66	394	11,82	466	13,98	538	16,14	610	18,30
323	9,69	395	11,85	467	14,01	539	16,17	611	18,33
324	9,72	396	11,88	468	14,04	540	16,20	612	18,36
325	9,75	397	11,91	469	14,07	541	16,23	613	18,39
326	9,78	398	11,94	470	14,10	542	16,26	614	18,42
327	9,81	399	11,97	471	14,13	543	16,29	615	18,45
328	9,84	400	12,00	472	14,16	544	16,32	616	18,48
329	9,87	401	12,03	473	14,19	545	16,35	617	18,51
330	9,90	402	12,06	474	14,22	546	16,38	618	18,54
331	9,93	403	12,09	475	14,25	547	16,41	619	18,57
332	9,96	404	12,12	476	14,28	548	16,44	620	18,60
333	9,99	405	12,15	477	14,31	549	16,47	621	18,63
334	10,02	406	12,18	478	14,34	550	16,50	622	18,66
335	10,05	407	12,21	479	14,37	551	16,53	623	18,69
336	10,08	408	12,24	480	14,40	552	16,56	624	18,72
337	10,11	409	12,27	481	14,43	553	16,59	625	18,75
338	10,14	410	12,30	482	14,46	554	16,62	626	18,78
339	10,17	411	12,33	483	14,49	555	16,65	627	18,81
340	10,20	412	12,36	484	14,52	556	16,68	628	18,84
341	10,23	413	12,39	485	14,55	557	16,71	629	18,87
342	10,26	414	12,42	486	14,58	558	16,74	630	18,90
343	10,29	415	12,45	487	14,61	559	16,77	631	18,93
344	10,32	416	12,48	488	14,64	560	16,80	632	18,96
345	10,35	417	12,51	489	14,67	561	16,83	633	18,99
346	10,38	418	12,54	490	14,70	562	16,86	634	19,02
347	10,41	419	12,57	491	14,73	563	16,89	635	19,05
348	10,44	420	12,60	492	14,76	564	16,92	636	19,08
349	10,47	421	12,63	493	14,79	565	16,95	637	19,11
350	10,50	422	12,66	494	14,82	566	16,98	638	19,14
351	10,53	423	12,69	495	14,85	567	17,01	639	19,17
352	10,56	424	12,72	496	14,88	568	17,04	640	19,20
353	10,59	425	12,75	497	14,91	569	17,07	641	19,23
354	10,62	426	12,78	498	14,94	570	17,10	642	19,26
355	10,65	427	12,81	499	14,97	571	17,13	643	19,29
356	10,68	428	12,84	500	15,00	572	17,16	644	19,32
357	10,71	429	12,87	501	15,03	573	17,19	645	19,35
358	10,74	430	12,90	502	15,06	574	17,22	646	19,38
359	10,77	431	12,93	503	15,09	575	17,25	647	19,41
360	10,80	432	12,96	504	15,12	576	17,28	648	19,44
361	10,83	433	12,99	505	15,15	577	17,31	649	19,47
362	10,86	434	13,02	506	15,18	578	17,34	650	19,50
363	10,89	435	13,05	507	15,21	579	17,37	651	19,53
364	10,92	436	13,08	508	15,24	580	17,40	652	19,56
365	10,95	437	13,11	509	15,27	581	17,43	653	19,59
366	10,98	438	13,14	510	15,30	582	17,46	654	19,62
367	11,01	439	13,17	511	15,33	583	17,49	655	19,65
368	11,04	440	13,20	512	15,36	584	17,52	656	19,68
369	11,07	441	13,23	513	15,39	585	17,55	657	19,71
370	11,10	442	13,26	514	15,42	586	17,58	658	19,74
371	11,13	443	13,29	515	15,45	587	17,61	659	19,77
372	11,16	444	13,32	516	15,48	588	17,64	660	19,80

Anlage XIII zu § 2

[Handytarif Parkzone]

Minuten	Euro	Minuten	Euro	Minuten	Euro	Minuten	Euro	Minuten	Euro
31	1,03	97	3,23	163	5,43	229	7,63	295	9,83
32	1,06	98	3,26	164	5,46	230	7,66	296	9,86
33	1,10	99	3,30	165	5,50	231	7,70	297	9,90
34	1,13	100	3,33	166	5,53	232	7,73	298	9,93
35	1,16	101	3,36	167	5,56	233	7,76	299	9,96
36	1,20	102	3,40	168	5,60	234	7,80	300	10,00
37	1,23	103	3,43	169	5,63	235	7,83	301	10,03
38	1,26	104	3,46	170	5,66	236	7,86	302	10,06
39	1,30	105	3,50	171	5,70	237	7,90	303	10,10
40	1,33	106	3,53	172	5,73	238	7,93	304	10,13
41	1,36	107	3,56	173	5,76	239	7,96	305	10,16
42	1,40	108	3,60	174	5,80	240	8,00	306	10,20
43	1,43	109	3,63	175	5,83	241	8,03	307	10,23
44	1,46	110	3,66	176	5,86	242	8,06	308	10,26
45	1,50	111	3,70	177	5,90	243	8,10	309	10,30
46	1,53	112	3,73	178	5,93	244	8,13	310	10,33
47	1,56	113	3,76	179	5,96	245	8,16	311	10,36
48	1,60	114	3,80	180	6,00	246	8,20	312	10,40
49	1,63	115	3,83	181	6,03	247	8,23	313	10,43
50	1,66	116	3,86	182	6,06	248	8,26	314	10,46
51	1,70	117	3,90	183	6,10	249	8,30	315	10,50
52	1,73	118	3,93	184	6,13	250	8,33	316	10,53
53	1,76	119	3,96	185	6,16	251	8,36	317	10,56
54	1,80	120	4,00	186	6,20	252	8,40	318	10,60
55	1,83	121	4,03	187	6,23	253	8,43	319	10,63
56	1,86	122	4,06	188	6,26	254	8,46	320	10,66
57	1,90	123	4,10	189	6,30	255	8,50	321	10,70
58	1,93	124	4,13	190	6,33	256	8,53	322	10,73
59	1,96	125	4,16	191	6,36	257	8,56	323	10,76
60	2,00	126	4,20	192	6,40	258	8,60	324	10,80
61	2,03	127	4,23	193	6,43	259	8,63	325	10,83
62	2,06	128	4,26	194	6,46	260	8,66	326	10,86
63	2,10	129	4,30	195	6,50	261	8,70	327	10,90
64	2,13	130	4,33	196	6,53	262	8,73	328	10,93
65	2,16	131	4,36	197	6,56	263	8,76	329	10,96
66	2,20	132	4,40	198	6,60	264	8,80	330	
67	2,23	133	4,43	199	6,63	265	8,83	bis	11,00
68	2,26	134	4,46	200	6,66	266	8,86	660	
69	2,30	135	4,50	201	6,70	267	8,90		
70	2,33	136	4,53	202	6,73	268	8,93		
71	2,36	137	4,56	203	6,76	269	8,96		
72	2,40	138	4,60	204	6,80	270	9,00		
73	2,43	139	4,63	205	6,83	271	9,03		
74	2,46	140	4,66	206	6,86	272	9,06		
75	2,50	141	4,70	207	6,90	273	9,10		
76	2,53	142	4,73	208	6,93	274	9,13		
77	2,56	143	4,76	209	6,96	275	9,16		
78	2,60	144	4,80	210	7,00	276	9,20		
79	2,63	145	4,83	211	7,03	277	9,23		
80	2,66	146	4,86	212	7,06	278	9,26		
81	2,70	147	4,90	213	7,10	279	9,30		
82	2,73	148	4,93	214	7,13	280	9,33		
83	2,76	149	4,96	215	7,16	281	9,36		
84	2,80	150	5,00	216	7,20	282	9,40		
85	2,83	151	5,03	217	7,23	283	9,43		
86	2,86	152	5,06	218	7,26	284	9,46		
87	2,90	153	5,10	219	7,30	285	9,50		
88	2,93	154	5,13	220	7,33	286	9,53		
89	2,96	155	5,16	221	7,36	287	9,56		
90	3,00	156	5,20	222	7,40	288	9,60		
91	3,03	157	5,23	223	7,43	289	9,63		
92	3,06	158	5,26	224	7,46	290	9,66		
93	3,10	159	5,30	225	7,50	291	9,70		
94	3,13	160	5,33	226	7,53	292	9,73		
95	3,16	161	5,36	227	7,56	293	9,76		
96	3,20	162	5,40	228	7,60	294	9,80		

**Tagestarif für 11
gebührenpflichtige
Stunden**

Hinweis: Die bisherige **Anlage XIV** zu § 5 Abs. 1 [Umwelttarif Handyparken Kurzparkzonen] ist mit Wirkung vom 1.10.2013 ersatzlos **entfallen!**

Hinweis: Die bisherige **Anlage XV** zu § 5 Abs. 1 [Umwelttarif Handyparken Parkzonen] ist mit Wirkung vom 1.10.2013 ersatzlos **entfallen!**

Anlage XVI zu § 6 Abs. 2
[Vignette Handyparken / Vorderseite]

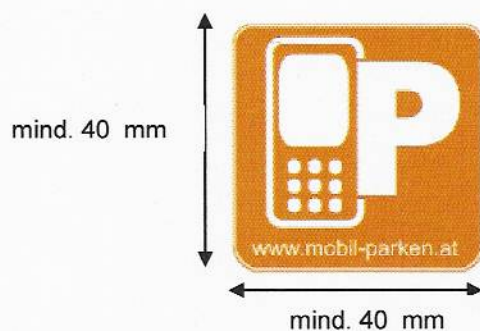

Anlage XVII zu § 7 Abs. 1a
[Tarifzonen Handyparken]

Höchstparkdauer	TARIFZONE	
	KURZPARKZONE	PARKZONE
60 Minuten	002 003	
90 Minuten	002 002	
180 Minuten	002 001	
660 Minuten	002 015*	
660 Minuten		002 005

* UnternehmerInnen gemäß § 4 Abs. 8 iVm Abs. 3 Z 1 lid d.

A 8/2 – 037979/2006-35

VERORDNUNG

des Gemeinderates der Landeshauptstadt Graz vom 6. Juli 2023 mit der die Grazer Parkgebührenverordnung 2006 geändert wird (Zweite Parkgebühren-Verordnungs-Novelle 2023 – Zweite ParkGebVNov 2023)

Auf Grund des § 17 Abs. 3 Z 5 des Finanzausgleichsgesetzes 2017, BGBl I 116/2016, zuletzt in der Fassung BGBl I 133/2022, des § 1 Abs. 1 und Abs. 2 des Steiermärkischen Parkgebührengesetzes 2006, LGBl Nr 37, zuletzt in der Fassung LGBl Nr xx/2023, sowie des § 45 Abs. 2 Z 13 des Statuts der Landeshauptstadt Graz 1967, LGBl Nr 130, zuletzt in der Fassung LGBl. Nr. 118/2021, wird verordnet:

Artikel I

Die ParkGebV 2006, zuletzt kundgemacht im Amtsblatt der Landeshauptstadt Graz Nr. 1 vom 1. Februar 2023, wird wie folgt geändert:

1. *In § 2 wird der Betrag „1“ durch den Betrag „1,30“ und der Betrag „0,80“ durch den Betrag „1“ ersetzt.*
2. *Die Anlagen II, X, XII, XIIIa und XIII zu § 2 werden geändert.*
3. *§ 3 Z 7 entfällt.*
4. *Die Anlage IV zu § 3 Z 7 entfällt.*
5. *In § 4 Abs. 2 erster Satz wird der Betrag „10“ durch den Betrag „14“ und der Betrag „240“ durch den Betrag „336“ ersetzt.*
6. *Im § 4 Abs. 3 Z 1 lit a wird der Betrag „10“ durch den Betrag „14“ und der Betrag „240“ durch den Betrag „336“ ersetzt.*

7. *Im § 4 Abs. 3 Z 1 lit b wird der Betrag „480“ durch den Betrag „672“ ersetzt.*
8. *Im § 4 Abs. 3 Z 1 lit c wird der Betrag „720“ durch den Betrag „1.008“ ersetzt.*
9. *Im § 4 Abs. 3 Z 1 lit d wird der Betrag „7“ durch den Betrag „9“ ersetzt.*
10. *Im § 4 Abs. 3 Z 2 wird der Betrag „10“ durch den Betrag „14“ und der Betrag „240“ durch den Betrag „336“ ersetzt.*
11. *Im § 4 Abs. 8 erster Satz wird der Betrag „7“ durch den Betrag „9“ ersetzt.*
12. *Anlage Xlla zu § 4 Abs 8 wird geändert.*
13. *Im § 4a Abs. 1 wird im ersten Spiegelstrich der Betrag „48“ durch den Betrag „65“ und im zweiten Spiegelstrich der Betrag „460“ durch den Betrag „621“ ersetzt.*
14. *Im § 4a Abs 3 wird der Betrag „9“ durch den Betrag „12“ und der Betrag „216“ durch den Betrag „288“ ersetzt.*
15. *§ 4a Abs 4 Z 1 lautet:*
„1. die/der Abgabepflichtige im Falle des Abs 3 Z 1 in einer Bewohnerzone den Mittelpunkt ihrer/seiner Lebensinteressen hat und ein persönliches Interesse nachweist, in der Nähe ihres/seines Wohnsitzes zu parken sowie darüber hinaus ZulassungsbesitzerIn oder dauernd ausschließliche/r NutzerIn eines Kraftfahrzeuges ist, die/der nachweist, dass sie/er ein Dauerschuldverhältnis (insbesondere Leasingvertrag oder Mietvertrag) über einen Zeitraum von mindestens vier Monaten hat oder nachweist, dass ihr/ihm ein arbeitgebereigenes Kraftfahrzeug zur Privatnutzung überlassen wird;“
16. *Im § 4a Abs 5 wird der Betrag „10“ durch den Betrag „14“ ersetzt.*

Artikel II

1. Die Änderungen zu Artikel I Z 1, 2 und zu Artikel I Z 5-14 und 16 treten mit 11. September 2023 in Kraft.
2. Die Änderungen zu Artikel I Z 3 und 4 treten mit 20. Juli 2023 in Kraft, wobei § 3 Z 7 und die Anlage IV zu § 3 Z 7 in der Fassung Amtsblatt der Landeshauptstadt Graz Nr. 1 vom 1. Februar 2023 weiterhin für bis zum 19. Juli 2023 gestellte Anträge sowie zu diesem Zeitpunkt bereits aufrechte Befreiungen gilt.
3. Die Änderungen zu Artikel I Z 15 treten mit 20. Juli 2023 in Kraft.
4. Zum Zeitpunkt des Inkrafttretens dieser Verordnung (Artikel II Z 1) aufrechte Abgabepauschalierungen (§ 4 Abs 1, 3 und § 4a Abs 1, 3) bleiben bis zu ihrem jeweiligen Ablauf im Umfang der zum Zeitpunkt des Abschlusses der Pauschalierungsvereinbarung geltenden Tarifhöhe und Zonenaufteilung aufrecht.

Die Bürgermeisterin:

(Elke Kahr)

Beilagen zu Art. I.:

- Anlage II [Tarif Automatenparkschein Kurzparkzone]
- Anlage X [Tarif Automatenparkschein Parkzone]
- Anlage XII [Handytarif Kurzparkzone]
- Anlage XIIa [Handytarif Kurzparkzone, UnternehmerInnen gemäß § 4 Abs. 8 iVm Abs. 3 Z 1 lit d]
- Anlage XIII [Handytarif Parkzone]